



ZMD SFR_JUVISY SUR ORGE
ETAT D'AVANCEMENT
Quartier Centre

PROJET FTTH
LONG Channara
Philippe MASSELIS

JUVISY SUR ORGE_ZMD : informations

- Nombre de prises totale sur Juvisy sur Orge : » **9 500**
- Rattaché au NRO de Juvisy sur Orge :
- NRO Juvisy sur Orge : 8 rue Jules Ferry
- Etat : Phase finale
- Ouverture du NRO prévisionnelle : S11_2017
- Nombre de Point de Mutualisation : 23 sur l'ensemble de la ville
- Prévisionnel de Déploiement :
 - Pose des armoires : 1^{er} semestre 2017
 - L'ensemble des Armoires sont posées
 - Dont **10** sur le quartier Centre
 - Déploiement NRO _ PM : Boucle de Collecte : en cours de finalisation S10_2017
 - Déploiement de la Zone arrière :
 - Terminé sur l'ensemble des PM, soit 2 827 prises
 - En cours de déploiement sur 3 PM soit 907 prises

L'étude et le déploiement en aérien prendra la suite dès la finalisation du réseau souterrain.

JUVISY SUR ORGE_ZMD : architecture

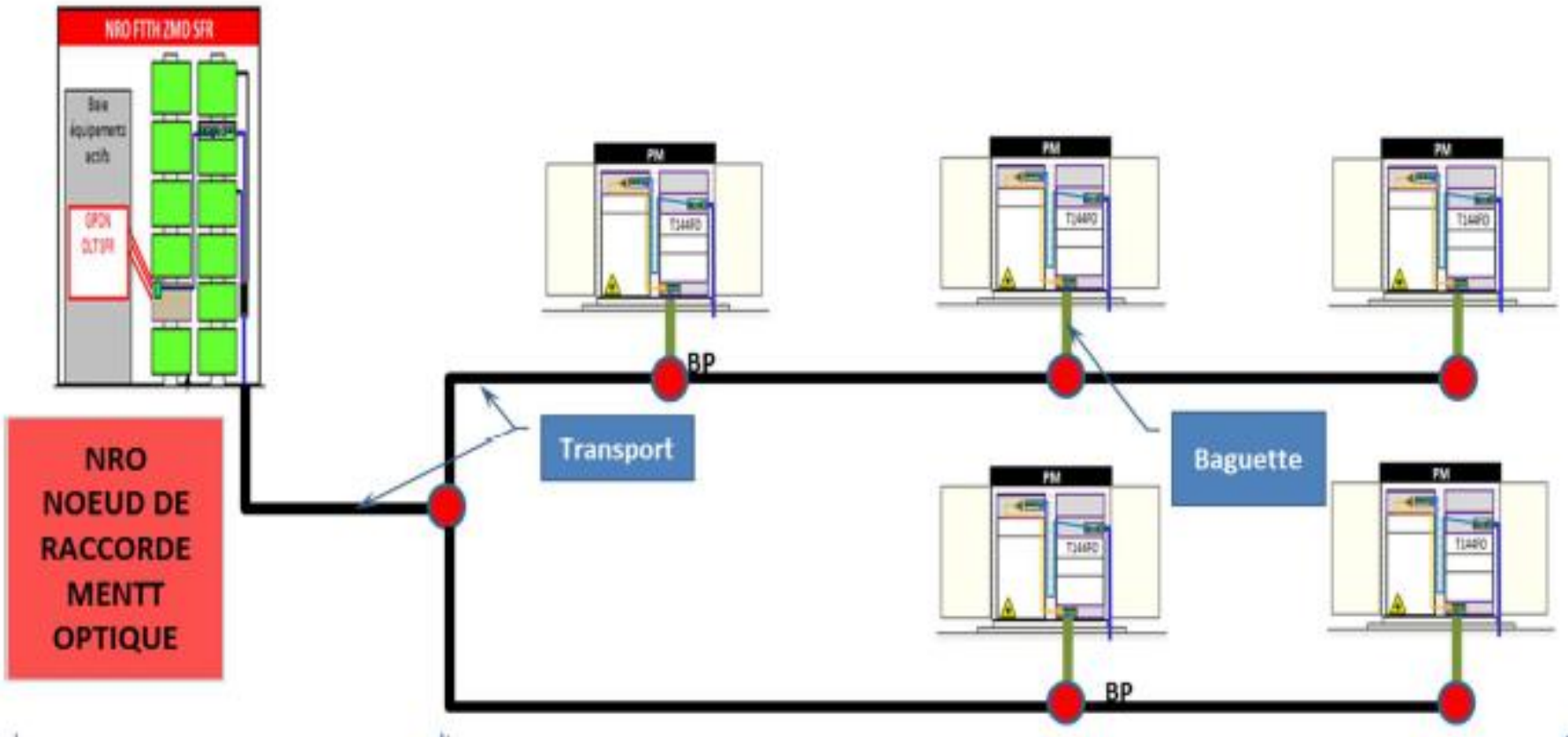

JUVISY SUR ORGE_ZMD : architecture du NRO

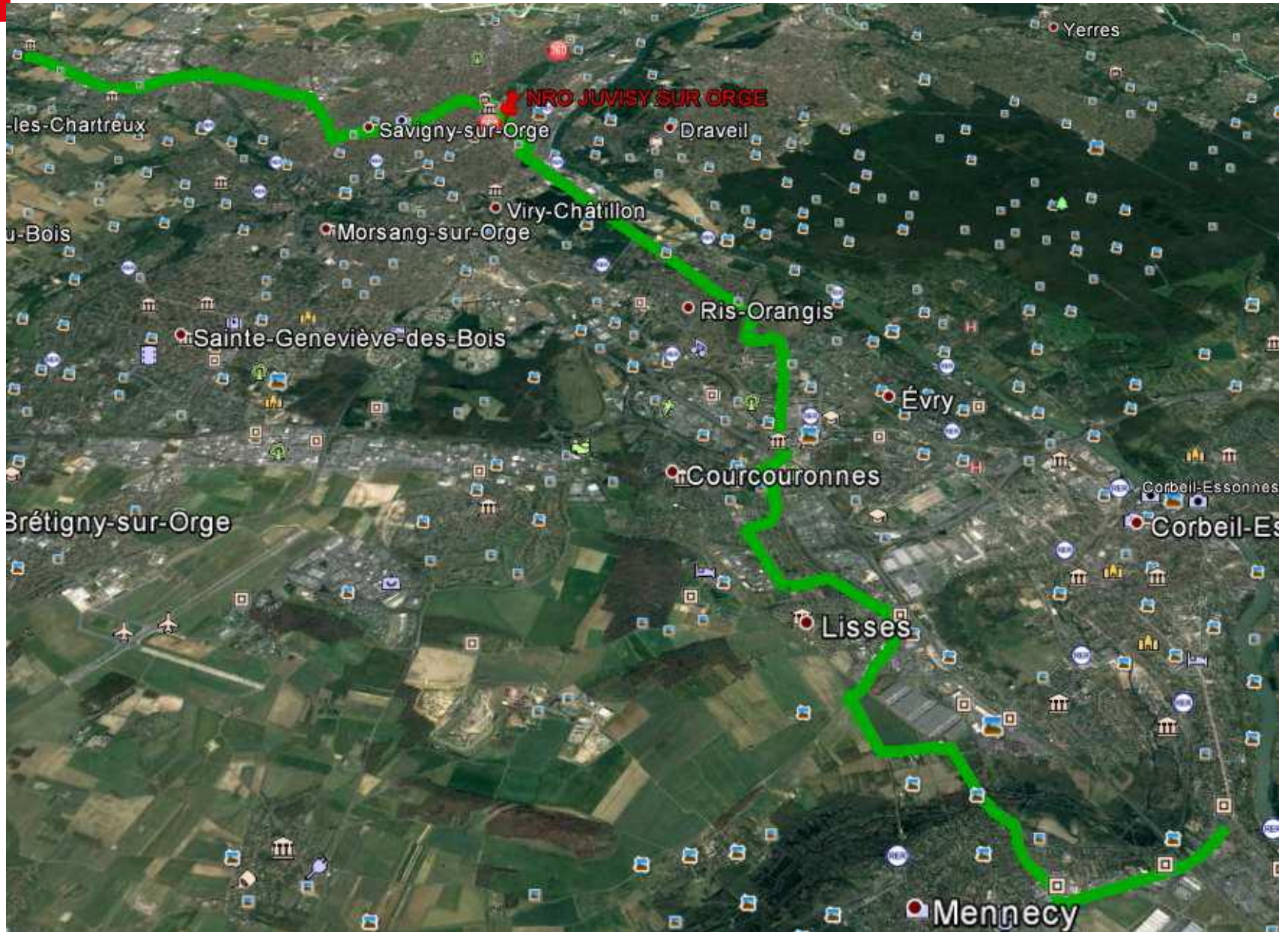

JUVISY SUR ORGE ZMD : architecture souterraine

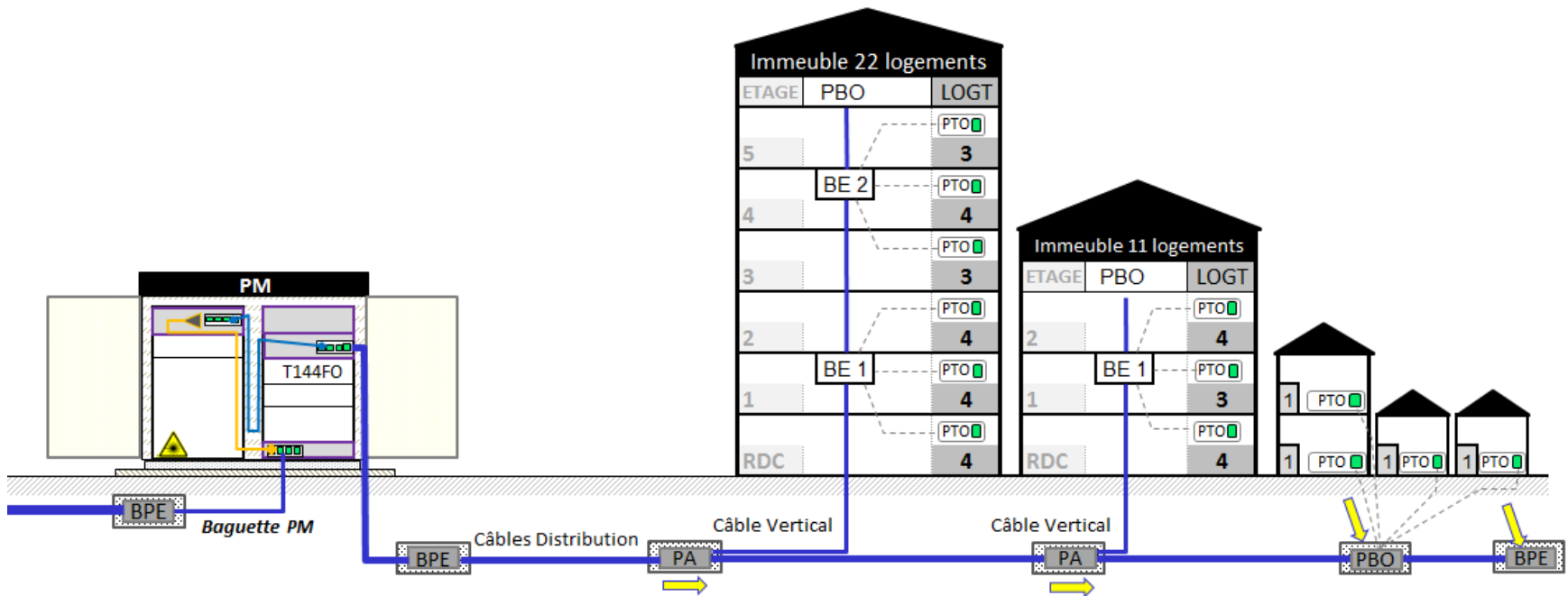

JUVISY SUR ORGE ZMD : architecture aérienne

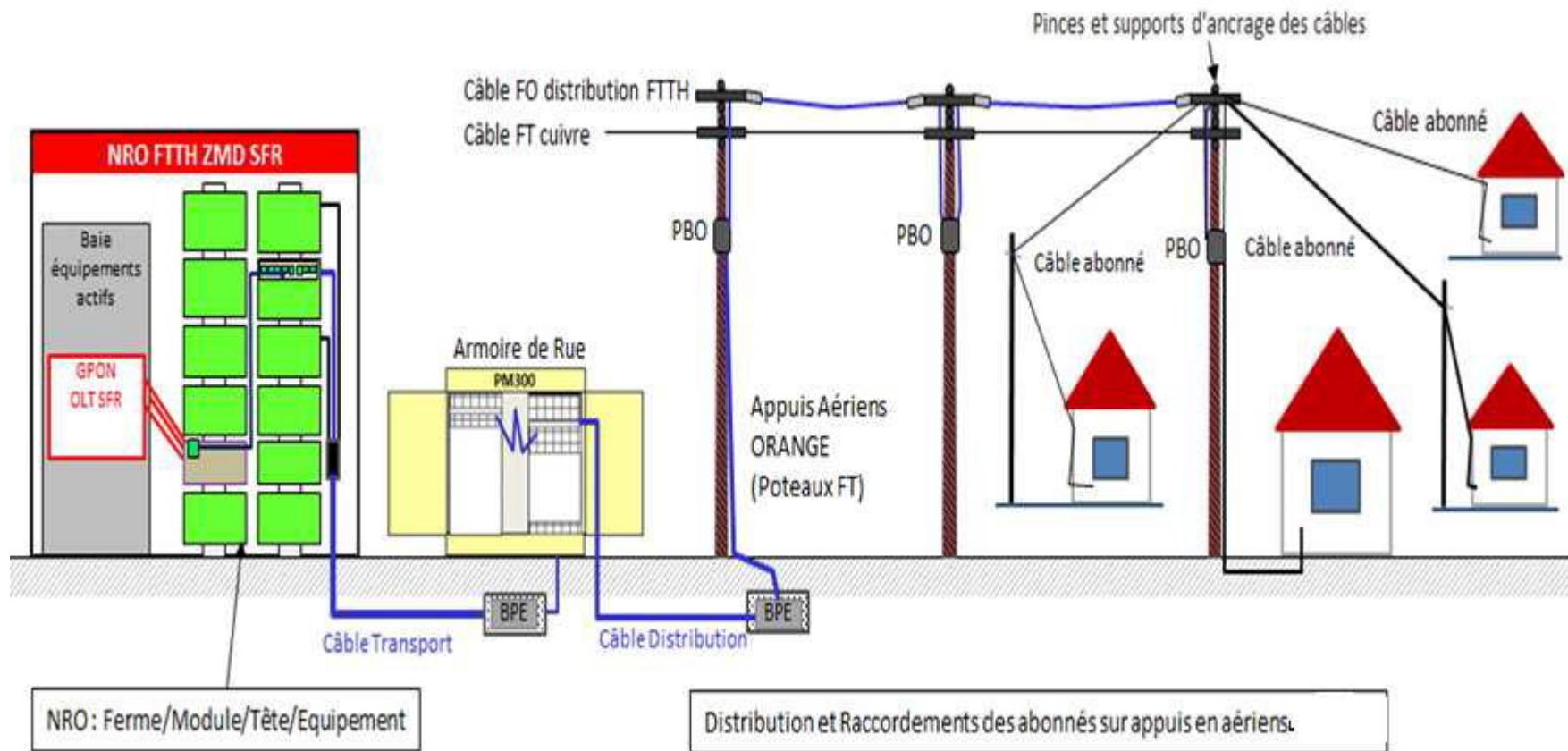

JUVISY SUR ORGE ZMD : Armoire de rue ou Point de Mutualisation (PM)



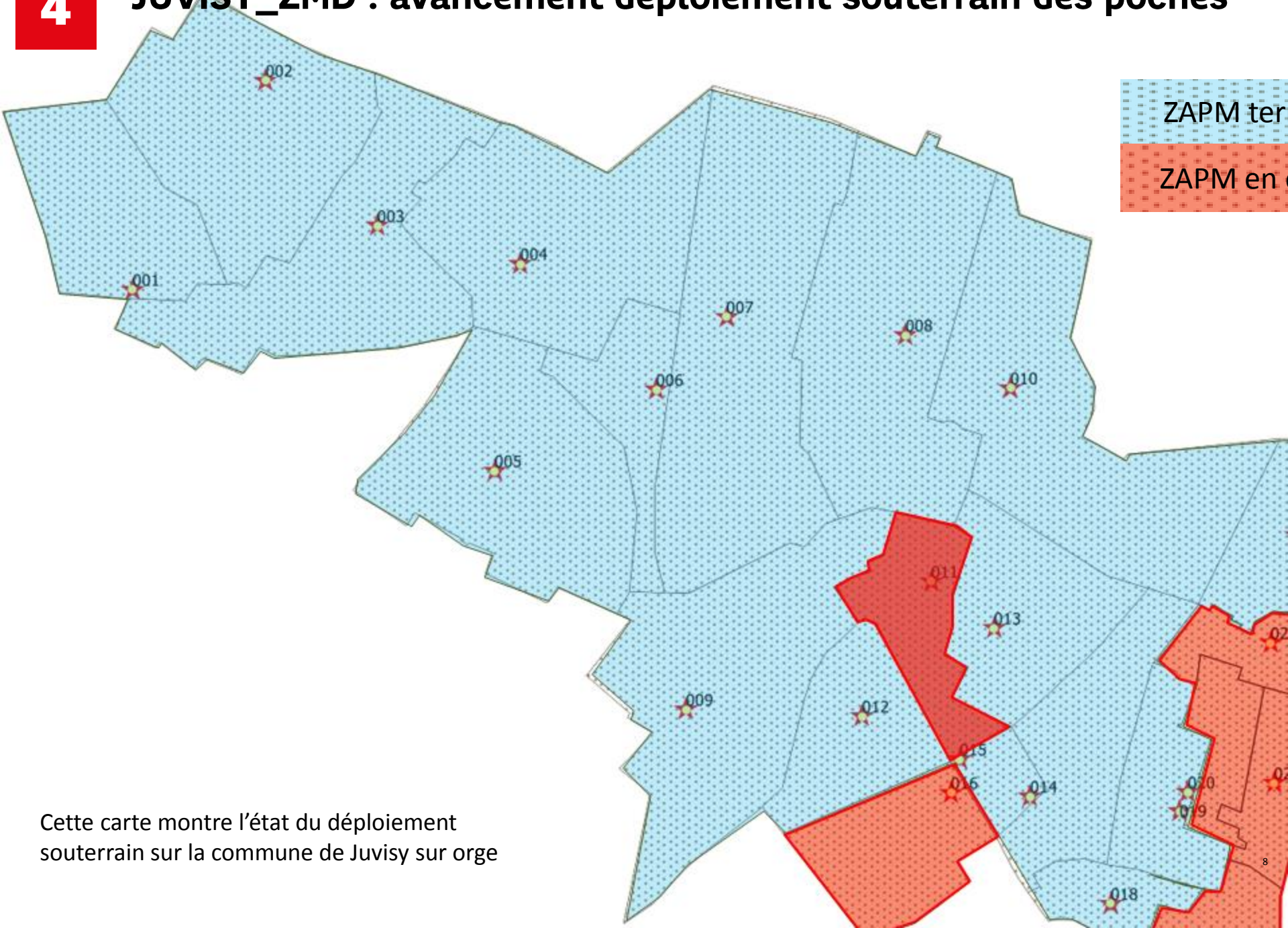

Cette carte montre l'état du déploiement souterrain sur la commune de Juvisy sur orge

JUVISY SUR ORGE ZMD : DECOUPE DES QUARTIERS

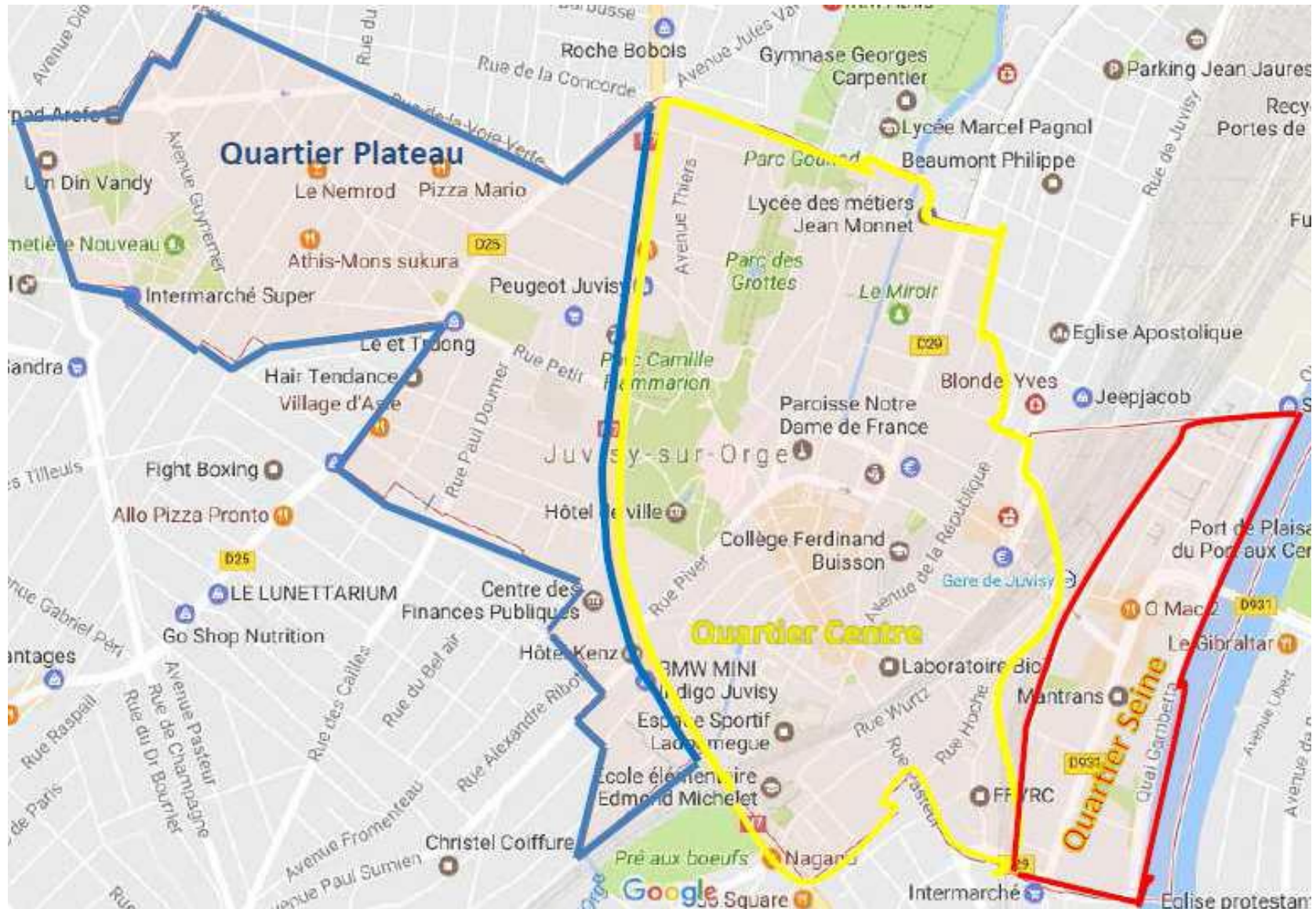

JUVISY SUR ORGE: prévision travaux

Quartier Centre

QUARTIER	PM		NOMBRE DE PRISES				CAPA PM	ZAPM SOUTERRAIN
	N° D'ORDRE	ETAT	COLLECTIFS		PAVILLONS			
			GC FT	AERIEN	GC FT	AERIEN		
CENTRE	PM007	Posé	149	54	160	30	PM 300	Terminé
CENTRE	PM008	Posé	240	39	119	34	PM 300	Terminé
CENTRE	PM010	Posé	78	106	176	48	PM 300	Terminé
CENTRE	PM011	Posé	219	142	50	24	PM 300	En cours
CENTRE	PM012	Posé	371	10	42	9	PM 300	Terminé
CENTRE	PM013	Posé	302	40	72	20	PM 300	Terminé
CENTRE	PM014	Posé	165	225	31	16	PM 300	Terminé
CENTRE	PM015	Posé	280	21	4	5	PM 300	Terminé
CENTRE	PM016	Posé	198	153	77	9	PM 300	En cours
CENTRE	PM017	Posé	363	0	0	0	PM 300	En cours

L'étude et le déploiement des 985 prises en aérien prendra la suite dès la finalisation du réseau souterrain.

merci