

GUIDE DES ASSOCIATIONS

2020 - 2021



GUIDE DES ASSOCIATIONS : Directeur de la publication, Lamia Bensarsa Reda. Rédacteur en chef, Moïse Fournier. Secrétariat de rédaction, Moïse Fournier. Rédaction, Moïse Fournier, Augustin Vasseur. Photos, Moïse Fournier (sauf mention contraire). Création, Romy Juret, Julie Ducarne. Mise en page, Julie Ducarne. Couverture, Julie Ducarne. Impression, Grenier. Diffusion, Le diffuseur de la Ville de Juvisy. Tirage : 9 200 exemplaires. Imprimé sur papier recyclé Respecta. Signalez un problème de distribution au 01 69 12 50 49 - Mairie de Juvisy 6 rue Piver 91260 Juvisy-sur-Orge.

Vous souhaitez voir publier dans le journal municipal une information relative à votre activité associative (manifestation, conférence, compétition...), contactez-nous avant le 10 de chaque mois.

Service communication 01 69 12 50 56 // mfournier@mairie-juvisy.fr



Associations qui proposent des
activités pour les tous petits.





Lamia Bensarsa Reda
Maire de Juvisy-sur-Orge

Petite par sa superficie, Juvisy est une grande ville à bien des titres ! Assurément, la densité et la richesse de son tissu associatif donnent à notre ville une large envergure qui contribue aussi à sa renommée. Pratiques sportives, culturelles, actions humanitaires et citoyennes, nos associations nous proposent chaque année un large choix d'activités et de causes à défendre.

Ce qui caractérise nos associations et leurs bénévoles, c'est d'abord une extraordinaire générosité ! Cette générosité, ce sens aigu du service à l'Autre et au collectif, se sont traduits très récemment par des actes forts dans la difficile période de la crise de la Covid-19 qui n'est malheureusement pas terminée. En aidant les plus fragiles, en se mobilisant pour rompre l'isolement des personnes isolées ou malades, ou encore en proposant des activités sportives à nos enfants cet été, nos associations ont une nouvelle fois été présentes. En tant que Maire, je tiens à dire que nous pouvons collectivement être fiers d'elles. Personnellement, je leur dis merci !

Soutenir les associations est une nécessité et un point d'honneur que la Ville de Juvisy-sur-Orge se fait depuis de très nombreuses années. C'est aussi une obligation morale, car sans elles, la vie locale ne serait pas ce qu'elle est aujourd'hui. Subventions, soutien technique et matériel, communication ou encore mise à disposition de salles et d'équipement, la Ville accompagne chaque année toutes les associations et clubs sportifs. Il nous faut pour ce faire être parfaitement équitable et proposer le même soutien à chacune d'entre elles, sans en privilégier aucune. Le service Vie locale est à leur côté toute l'année, pour les écouter, les aider à monter des projets et donner de la visibilité à leurs événements.

Malgré les retards dus à la crise de la Covid-19, cette année sera celle de la réouverture de la maison Argelès, équipement à combien attendu par les habitants du quartier de Seine et les associations qui y seront accueillies. J'espère que la situation sanitaire ne nous empêchera pas de nous y retrouver pour une grande inauguration conviviale et festive. Son parc fraîchement rénové, avec ses jeux pour enfants et ses nouvelles plantations, facilitera le cas échéant une petite réception pour marquer le coup, dans le strict respect des gestes barrières. À ce sujet, je veux dire que nous avons travaillé en partenariat avec les bénévoles pour élaborer un protocole d'accès aux salles municipales qui vous permettra de vivre vos passions tout en vous protégeant et en protégeant les autres.

Je vous invite à parcourir ce petit fascicule qui recense l'ensemble des associations juvisiennes. Vous y trouverez toutes les informations pratiques que les associations nous ont communiquées pour vous aider à faire vos choix.

Je vous invite également à les rencontrer directement lors de la journée des associations, qui se tiendra dimanche 6 septembre, de 9h30 à 18h, au Parc des Grottes. Je vous y retrouverai également.

Bonne rentrée à toutes et tous !

Très sincèrement
Lamia Bensarsa Reda

4-19
SPORT

20-27
CULTURE

28
ANCIENS
COMBATTANTS

29-33
CADRE DE VIE

33
JEUNESSE

34
RELATIONS
INTER.

35-37
SANTÉ

38-39
ÉDUCATION

40-41
SENIORS

42-45
SOLIDARITÉ



-A-

AQUAGYM

ASSOCIATION GYM ET RELAX SECTION
AQUAGYM

Pratique de l'aquagym volontaire, adaptée à tous (à partir de 16 ans), encadrée par des animateurs diplômés. Séance de 45 mn, horaire d'entrée et de sortie de l'eau.

HORAIRES DES ACTIVITÉS À PARTIR DE 16 ANS

Lundi et jeudi : 12h50 à 13h35

Mardi : 12h15 - 13h / 16h à 16h45

Vendredi : 12h10 - 12h55 / 13h05 à 13h50

Pratique des activités de plein air au parc des Grottes incluse.

COTISATION ANNUELLE

- 142 € pour une séance / semaine
- 252 € pour 2 séances / semaine

INSCRIPTIONS

À la Journée des associations ou aux premières séances.
Reprise des activités fin septembre.

PIÈCES À FOURNIR

- 1 fiche d'inscription complétée, avec une photo
- 1 enveloppe timbrée avec nom et adresse complète
- 1 certificat médical ou le «QS-SPORT»
- 1 chèque de 142 € ou 252 € à l'ordre de Gym et Relax

INFOS

👤 **Présidente** : Françoise BAUSSANT

☎ **Tél.** 01 69 45 73 18

🏊 **Responsable piscine** : Sylvie PLESSIX - 06 85 06 47 21

📞 **Contact** : Françoise ZAJAC et Sylvie PLESSIX

- ✉ **Mail** : gymvolontaire-091005@epgv.fr
- 🌐 **Site** : <http://juvisy-gym-et-relax091005.jimdo.com/>
- 📍 **Lieu d'activité** : Piscine Suzanne Berlioux,
17 rue Jules Ferry

ART MARTIAL



KIM HO BA, LE TIGRE JAUNE

Le Viet Vo Dao est une discipline éducative et sportive ainsi qu'une activité de bien-être. En compétition ou en loisir selon la pratique, il est adapté à toutes, à tous, pour tout âge et procure un véritable équilibre dans l'existence. L'apprentissage se fait harmonieusement en fonction des aptitudes de chacun. Le VVD apprend à respecter des règles, à évaluer ses forces et ses faiblesses pour s'améliorer. Il rend plus adroit, plus souple et plus fort. Il enseigne des techniques pour attaquer, riposter, se protéger, se défendre, projeter, neutraliser ou forcer l'adversaire à abandonner. Sa particularité : le Ciseau qui consiste à saisir l'adversaire avec ses jambes pour le renverser et le contrôler.

HORAIRES DES ACTIVITÉS

Baby Viet Vo Dao

- 3/4 ans Mercredi : 10h10 à 10h45 - Gymnase Delaune
- 5/6 ans Mercredi : 10h50 à 11h30 - Gymnase Delaune

Viet Vo Dao Technique Pré-ados

- 7/10 ans Mercredi : 14h - 15h30 - Gymnase Ladoumègue

Viet Vo Dao Combat Pré-ados

- 7/10 ans Samedi : 9h - 10h15 - Gymnase Ladoumègue

Viet Vo Dao Technique Ados

- 11/13 ans Vendredi : 18h - 19h30 - Espace les Deux Amis

Viet Vo Dao Combat Ados

- 11/13 ans Samedi : 10h15-11h30 - Gymnase Ladoumègue

Viet Vo Dao Adultes

- 14 ans et plus
- Mardi : 21h à 22h30 - Gymnase Ladoumègue
- Vendredi : 20h30 à 22h00 - Gymnase Ladoumègue

Viet Vo Dao Adultes - Spécifique Armes et acrobaties

- Ados et adultes

1 **Dimanche sur 3** : 14h à 16h - Gymnase Delaune

Viet Vo Dao Adultes - Stretching

- **Ados et adultes**

1 **Samedi sur 2** : 14h à 15h30 - Espace les Deux Amis

COTISATION ANNUELLE

Baby : 140 € / Pré-ados : 215 € / Ados 215 € / Adultes 185 €
Incluant licence, assurance et écusson; facilité de paiement
(en 3x), tarif dégressif (- 10 %) pour plusieurs membres de la
même famille.

INSCRIPTIONS

Lors de la Journée des associations, ou durant le premier mois
suivant le début de saison.

INFOS

- 📞 **Président** : Jonas Hervé NYEMB
- ☎ **Tél.** 06 01 31 02 17
- ✉ **Mail** : jonas.herve.nyemb@gmail.com
- 🗨 **Secrétaire** : Delphine POUSSSET - 06 16 21 40 98
- ✉ **Mail** : delphine_poussset@hotmail.com
- 🌐 **Site** : www.tigre-jaune.com
- 📍 **Lieu d'activité** : Salle les Deux Amis, 36 rue Monttessuy,
gymnase Delaune, rue Petit, et gymnase Ladoumègue
salle Perrinet, 21 rue Jules Ferry.

AVIRON

SOCIÉTÉ NAUTIQUE DE LA HAUTE SEINE (SNHS)

Sport de glisse, l'aviron peut être pratiqué en salle et sur la Seine pour une initiation, un perfectionnement ou en compétition. La SNHS propose, à partir de 11 ans, de multiples activités à un large public sachant nager. En salle, sur ergomètre pour une reprise d'activité physique mais également en soirée pour des séances d'aviron fitness. Sur l'eau, pour découvrir le plaisir d'un sport complet en milieu naturel. L'encadrement est assuré par un éducateur sportif professionnel et des éducateurs diplômés fédéraux. L'école d'aviron est labellisée (3*FFA) pour les débutants jeunes et les adultes. Des séances particulières pour seniors et sport-santé sont animées par un coach santé certifié. Les activités ont lieu toute l'année, y compris pendant les vacances scolaires. Accueil des handicapés sensoriels.

HORAIRES DES ACTIVITÉS

École d'aviron jeunes 11 à 17 ans

- **Mercredi et samedi** : 14h à 16h30

École d'aviron (adultes)

- **Samedi** : 10h à 12h30

Aviron santé (adultes)

- **Lundi** : 10h à 12h30

Aviron santé (seniors 50 ans minimum)

- **Lundi** : 10h à 12h30

AviFit (adultes)

- **Lundi** : 19h à 20h

Aviron indoor

- **Lundi et jeudi** : 18h à 20h

Préparation physique (adultes)

- **Jeudi** : 20h30 à 22h - Gymnase Ladoumègue

Rameurs confirmés (adultes)

- **Samedi** : 8h à 10h, 49 avenue Libert Draveil
Dimanche : 9h30 à 11h - 49 avenue Libert Draveil

COTISATION ANNUELLE

283€ jeune à 404€ adulte. Réduction pour inscription famille
200€ sport-santé

INSCRIPTIONS

Septembre pour les écoles d'aviron, tout au long de l'année
pour les autres activités.

INFOS

- 📞 **Président** : Laurent CAILLAUD
- ☎ **Tél.** 06 31 51 65 31
- ✉ **Mail** : laurent.caillaud@orange.fr
- 🌐 **Site** : www.snhs-aviron.fr
- 📍 **Lieu d'activité** : 49 avenue Libert, quai des Dames à
Draveil, gymnase Ladoumègue, 21 rue Jules Ferry.

-B-

BADMINTON

LE VOLANT DE JUVISY BADMINTON

Depuis 1977, Le Volant de Juvisy vous permet de découvrir la pratique du badminton sous toutes ses formes dès 6 ans. Fort de plus de 150 adhérents, le club vous accueille selon vos envies : loisirs, jeu en famille, perfectionnement et compétition. Notre école de badminton est labellisée 2 étoiles (FFBad). Venez nous rencontrer pour une première séance d'essai libre et gratuite. Certificat médical obligatoire FFBaD à télécharger sur notre site.

HORAIRES DES ACTIVITÉS

Entraînements

- **- 9 ans**
Mardi : 17h15 à 18h30 - Ladoumègue
Samedi : 14h à 15h - Ladoumègue
- **Jeunes**
Mardi : 18h à 19h30 - Ladoumègue
Vendredi : 18h30 à 20h30 - Delaune
Samedi : 14h à 16h - Ladoumègue

Jeu libre

- **Tous**

Lundi : 20h à 22h45 - Ladoumègue
Vendredi : 20h à 22h45 - Ladoumègue

Jeu libre « en famille »

- **Tous**
Dimanche : 10h à 13h - Delaune

Entraînement confirmé

- **Adultes**
Mercredi : 20h à 22h45 - Ladoumègue

Entraînement débutant

- **Adultes**
Vendredi : 20h30 à 22h45 - Ladoumègue

COTISATION ANNUELLE

Enfants 100 €, Jeunes 150 €, Adultes jeu libre 150 €, Adultes entraînement 190 €

INSCRIPTIONS

Journée des associations ou lors des créneaux

INFOS

- 📞 **Président** : Baptiste BEAURAIN
- ☎ **Tél.** 06 63 40 69 63
- ✉ **Mail** : levolantdejuvisy@gmail.com
- 🌐 **Site** : <http://levolantdejuvisy.fr>
- 📍 **Lieux d'activité** :

Gymnase Ladoumègue, 21 rue Jules Ferry
Gymnase Delaune, rue Petit

BASKET-BALL

ALERTE JUVISY BASKET 91



Club de Basket-ball - Compétitions et loisirs. Equipe Fanion évoluant au plus haut niveau français amateur. Sport pour tous et pour tous les âges. Stages pendant les vacances scolaires pour les jeunes.

HORAIRES DES ACTIVITÉS

Basket 5 à 13 ans

- Mardi et jeudi : 17h30 à 19h

Basket 14-15ans

- Mercredi : 18h30 à 20h
Mercredi : 18h à 19H30

Basket 16-17 ans

- Mardi et jeudi : 19h à 20h30

Basket 18-19-20 ans

- Mardi et jeudi : 19h à 20h30

Basket adultes

- Lundi, mardi et jeudi : 20h30 à 22h30

Compétitions

- Samedi soir
- Dimanche

COTISATION ANNUELLE

Jeunes jusqu'à Cadets : 170€
Juniors-adultes : 190€

INSCRIPTIONS

Journée des associations et gymnase Ladoumègue aux horaires d'entraînements.

PIÈCES À FOURNIR

- Certificat médical
- Document inscription interne
- Document Fédération (*formulaire de demande de licence de la fédération*)
- Photocopie de la pièce d'identité (*création et mutation*)

INFOS

- 📞 **Président** : Luc ALCARD
- ☎ **Tél.** 06 83 95 20 01
- ✉ **Mail** : alcard-famille@club-internet.fr
- 🗨 **Secrétaire générale** :
Jennifer ALCARD - 06 29 88 482
- ✉ **Mail** : alcardjennifer@gmail.com
- 🌐 **Site** : www.juvisybasket.com/
- 📘 **Facebook** : Alerte-Juvisy-Basket-Essonne
- 📍 **Lieu d'activité** : Gymnase Jules Ladoumègue

BOXE

METISS'ARTS

L'association a pour but d'organiser, développer, promouvoir et favoriser des activités physiques et sportives en direction de tout public; proposer un programme régulier d'entraînement sportif dans la discipline de son choix.

HORAIRES DES ACTIVITÉS

Boxe Anglaise

- Adultes (16 ans et +)
Mercredi et vendredi 20h à 22h
Salle Perrinet - Gymnase Ladoumègue

Kids Boxe

- Kids
Mercredi 17h30 à 18h30 - Salle Perrinet
Gymnase Ladoumègue

Boxe Ado

- 12 ans à 15 ans
Vendredi 17h30 à 19h30 - Salle Perrinet
Gymnase Ladoumègue
Mercredi 19h à 20h - Salle Perrinet
Gymnase Ladoumègue

Lady Boxe

- Jeudi 17h30 à 18h30 / 18h30 à 19h30 / 19h30 à 20h30 - Salle Chauvron Gymnase Ladoumègue

COTISATION ANNUELLE

- Boite adulte : 385 € dont frais d'association + licence
- Kids Boite 185 € dont frais d'association + licence
- Ado Boite 250 € dont frais d'association + licence
- Lady Boite 250 € dont frais d'association

INSCRIPTIONS

Lors de la Journée des associations, ou lors des cours.

PIÈCES À FOURNIR

- Certificat médical
- Photo d'identité
- Adhésion à l'association (40 €)

INFOS

Présidente : Cécilia CARNEIRO

Tél. 06 28 06 83 69

Mail : metissarts91@gmail.com

Secrétaire :

Sandrine LALOU - 06 60 44 98 10

Mail : laloum.sandrine91@gmail.com

Site : www.metissarts.com

Lieux d'activité :

Gymnase Ladoumègue, 21 rue Jules Ferry,
36 rue Monttessuy

BRIDGE

CLUB DE BRIDGE DE JUVISY

Le club de Bridge de Juvisy organise et promeut la pratique du jeu sous toutes ses formes, en partie libre et en tournois au club ou aux compétitions régionales ou nationales.

Le jeu de bridge est un jeu de cartes qui oppose deux équipes à l'aide d'un jeu de 52 cartes ordinaires. L'objet est de réaliser un nombre de plis (levées) déterminé à l'avance (le contrat) au cours d'un échange d'informations (enchères).

L'équipe qui dispose d'un jeu fort pourra s'engager à réaliser un nombre important de levées (contrat), celle dont le jeu est moins fort devra défendre un contrat moins ambitieux. Le mode de jeu en tournoi récompense les équipes qui jouent le meilleur contrat, mais sans avoir forcément le meilleur jeu.

Le jeu associe l'observation et l'analyse lors de toutes les phases de jeu, la solidarité et la compréhension au sein de l'équipe sont déterminants.

Les joueurs accueillis à partir de 10 ans dans des structures scolaires et parascolaires, puis au club.

Le club est affilié à la Fédération Nationale qui organise de multiples concours en fonction du niveau et de l'âge des joueurs. Le jeu se pratique partout dans le monde, la France est une nation de premier plan dans les compétitions Internationales.

HORAIRES DES ACTIVITÉS

Débutants (juniors puis adultes)

- **Lundi** : à partir de 18h

Tournois

- **Lundi et vendredi** : 13h45
- **Mardi** : 19h30

COTISATION ANNUELLE

15€ plus licence, 35€ pour la formation

INSCRIPTIONS

A partir du 1^{er} août

INFOS

Président : Pierre SOUCHOIS

Tél. 06 27 96 30 07

Mail : bridge.juvisy@laposte.net

Lieu d'activité : Maison de quartier Seine

-C-

CAPOEIRA

TREINA OU CAI

La capoeira est un art martial brésilien ludique. Un jeu, un art, une philosophie, reconnue aujourd'hui Patrimoine Immatériel de l'Humanité par l'UNESCO. C'est un excellent moyen pour garder la forme tout en s'amusant et en découvrant une nouvelle culture afro-brésilienne. La capoeira est pour tous, de 3 à 100 ans. Venez essayer un de nos cours gratuitement et découvrez toute la richesse de l'univers capoeira : pratiquer un art martial à part entière, jouer avec des instruments de musique (percussions), chanter en apprenant la langue portugaise !

HORAIRES DES ACTIVITÉS**Capoeira**

- **Baby** : Samedi - 12h30 à 13h30 - Gymnase Ladoumègue
- **Enfant** : Samedi - 15h30 à 17h - Gymnase Ladoumègue
- **Mixte (enfant, ado, adulte)** : Mardi - 18h à 20h - Salle les Deux Amis
- **Ado** : Samedi - 17h à 19h - Gymnase Ladoumègue
- **Ado-adulte** : Lundi - 14h30 à 16h - Salle les Deux Amis
Mardi - 20h à 22h - Salle les Deux Amis
Jeudi - 20h30 à 22h - Centre Rossif
Samedi - 13h30 à 15h30 - Gymnase Ladoumègue

INFOS

Présidente : Rita BRITO

Référent : Leroy BRITO

Tél. 0761 02 57 37

Mail : capajuv@gmail.com

COTISATION ANNUELLE

Baby (3-5 ans) : 160 € // enfants (-16 ans) : 160 € 1cps, 200 € 2 cps // adultes : 260 € 1cps, 300 € 2 cps, 350 € 3 cps
cps : cours par semaine

INSCRIPTIONS

Dès septembre

-D-

DANSE**CITIZENS**

L'association a pour but de promouvoir des activités sportives et artistiques tel que le Parkour et la Danse, en s'appuyant sur des valeurs universelles comme le respect, l'entraide et le partage.

HORAIRES DES ACTIVITÉS**Danse Hip Hop**

- 7-12 ans // Mercredi : 14h30 à 16h - Albert Sarraut
- 12-16 ans // Mercredi : 17h30 à 19h - Albert Sarraut
- 16 ans et + // Vendredi : 18h30 à 20h - Albert Sarraut

Parkour (1 fois par mois Gymnase Delaune)

- 7-12 ans // Mercredi : 16h15 à 17h15
- 12-16 ans // Vendredi : 17h à 18h30

COTISATION ANNUELLE

170€

INSCRIPTIONS

Septembre

INFOS

- 📞 **Président** : BOUCAU Grégory
- 📞 **Tél.** 06 69 03 97 90
- ✉ **Mail** : Citizens.asso@gmail.com

LES ÉTOILES DE LA DANSE

Depuis 2006, Les Étoiles de la Danse ont pour vocation de permettre à nos adhérents, enfants, ados et adultes, garçons et filles, de pratiquer l'Art de la Danse. Encadrés par notre professeur expérimentée, Elisa, qui transmet toute son énergie et sa passion, les élèves apprennent des mouvements chorégraphiques adaptés à leur niveau, sur des musiques entraînantes, afin que chacun puisse s'exprimer pleinement. Tous les élèves participent à notre spectacle de fin d'année, une belle occasion pour eux de se produire sur scène.

**HORAIRES DES ACTIVITÉS****Éveil danse**

- 4/5ans **samedi** : 9h30 à 10h15/14h à 14h45

Initiation danse

- 6 ans **samedi** : 10h15 à 11h15
- 6/8ans **vendredi** : 17h15 à 18h15
- 7/8ans **samedi** : 14h45 à 16h

Danse

- 8/10 ans **lundi** : 17h30 à 19h
- 9/10 ans **samedi** : 11h15 à 12h45
- 11/13 ans **vendredi** : 18h15 à 19h45
- 14/16 ans **samedi** : 16h à 18h
- 17ans/**avancé** **lundi** : 19h à 20h30
- Adultes **vendredi** : 19h45 à 21h45

Zumba

- Ados/adultes **samedi** : 18h à 18h45

COTISATION ANNUELLE

De 100€ à 230€ selon la durée du cours.

INSCRIPTIONS

Par mail puis à la Journée des associations

PIÈCES À FOURNIR

1 certificat médical, 1 enveloppe timbrée, 1 photo, le dossier d'inscription rempli, le règlement.

INFOS

- 📞 **Président** : Cyril ZARDE
- 📞 **Tél.** 06 06 78 06 21
- ✉ **Mail** : lesetoilesdeladanse@gmail.com
- 🗨 **Professeur** : Elisa
- 🌐 **Site** : www.facebook.com/lesetoilesdeladanse
- 📍 **Lieux d'activité** : Salle Isadora Duncan, allée Jean Lurçat

REBELS DANCERS PARIS

Passionnés de danse et de musique, nous vous proposons des cours de «Line Dance», façon «Rebels Dancers». Nos cours sont toujours animés avec bonne humeur et permettent de s'amuser en dansant, seul, mais «ensemble» : pas besoin de trouver un partenaire ! Venez nombreux pratiquer avec nous, sur des musiques actuelles et variées, des chorégraphies qui sont un savant mélange de rock, salsa, modern jazz et même kuduro ! Venez voir les démos à la Journée des associations et venez participer aux cours d'essai gratuits.

HORAIRES DES ACTIVITÉS**Line Dance (adultes)**

- **Lundi** : 18h - 22h30 - Les Travées
- **Mercredi** : 18h - 22h30 - Centre F. Rossif

COTISATION ANNUELLE

90€ (assurance et adhésion incluse)

INSCRIPTIONS

Lors de la Journée des associations ou aux premiers cours les 7 ou 9 septembre.

INFOS

- 📞 **Président** : Thibault LE GUERINEL
- ☎ **Tél.** 06 85 52 84 71
- ✉ **Mail** : thibault.le-guerinel@atos.net
- 🗣 **vice-présidente** : Christine BONNAL
- ☎ **Tél.** 06 10 54 06 14
- ✉ **Mail** : christine.bonnal58@gmail.com
- 🌐 **Site** : www.rebelsdancersparis.fr
- 📘 **Facebook** : www.facebook.com/rebelsdancersparisjuvisy

-E-

ÉQUITATION

PONEY-CLUB DU PORT AUX CERISES

Le Poney Club vous accueille toute l'année, quel que soit votre niveau, et vous propose de partager la vie d'un centre équestre (soigner, brider, seller et monter à poney). L'équipe d'encadrement vous conseille et vous accompagne pour progresser à votre rythme, dans une ambiance conviviale. La cavalerie est composée d'une cinquantaine de poneys adaptés à tous les cavaliers, du débutant jusqu'à la compétition. Nos installations permettent l'apprentissage de l'équitation, quelle que soit la météo !

PUBLIC

À partir de 3 ans et demi : cours à l'année

À partir de 4 ans : stages vacances

FORMULES

Baptême poney, cours collectifs hebdomadaires, stages pendant les vacances scolaires, animations, concours...

INSCRIPTIONS

Tous les jours sur notre site Internet ou à l'accueil du Poney Club

INFOS

- ☎ **Tél.** 01 69 83 46 30
- 🗣 **Accueil** : lundi, mardi, jeudi et vendredi (17h à 20h), mercredi et samedi (10h30 à 12h et 14h à 19h et dimanche 17h)
- 🌐 **Site** : le-port-aux-cerises.iledeloisirs.fr
- 📍 **Lieu d'activité** : Base régionale de loisirs rue du Port aux Cerises à Draveil

ÉCHECS

LA TOUR DE JUVISY

Les joueurs et joueuses de tout âge et de tout niveau sont les bienvenus au club. Les échecs, le roi des jeux est un sport cérébral, idéal pour se muscler le cerveau.

HORAIRES DES ACTIVITÉS**Initiation (de 6 à 106 ans)**

- **Mercredi** : 9h30 à 10h30 // 10h30 à 11h30
- **Samedi** : 9h30 à 10h30 // 10h30 à 11h30

Joueurs de compétition (6 à 19 ans)

- **Mercredi** : 16h30 à 18h30
- **Samedi** : 11h30 à 12h30

Joueurs de compétition (18 à 106 ans)

- **Vendredi** : 20h30 à 23h

Chaque cours est limité aux 9 premiers inscrits

COTISATION ANNUELLE

90€

INSCRIPTIONS

Toute l'année selon les places disponibles

INFOS

- 📞 **Président** : Jacky GROZ
- ☎ **Tél.** 06 66 84 73 00
- ✉ **Mail** : jacky.groz@tourdejuvisy.com
- 🌐 **Site** : www.tourdejuvisy.com

-F-

FOOTBALL

JUVISY ACADÉMIE DE FOOTBALL DE L'ESSONNE

La Juvisy Académie de Football de l'Essonne s'est fait connaître depuis dix ans pour le sérieux de son enseignement et son attachement aux valeurs sportives, et son action afin d'améliorer l'image du football. La JAFE est reconnue pour son enseignement du football fondé sur la progression individuelle des jeunes joueurs.

HORAIRES DES ACTIVITÉS**U6/U7 Mixte**

Mercredi et samedi : 13h à 14h30

U8/U9 Féminine

Mercredi, vendredi et samedi : 13h à 14h30

U8/U9

Mercredi, vendredi et samedi : 15h30 à 17h30

U10/U11

Mardi, mercredi et samedi : 18h à 19h30

U12/U13

Mardi, mercredi et samedi : 18h à 19h30

U14

Lundi, jeudi et samedi : 18h à 20h

U15/U16

Lundi, jeudi et dimanche : 18h à 20h

U17/U18

Mardi, vendredi et dimanche : 20h à 22h

Senior

Mardi, vendredi et dimanche : 20h à 22h

Vétérans

Jeudi, dimanche : 20h à 22h

COTISATION ANNUELLE

220 €

INSCRIPTIONS

Suivant les places disponibles.

INFOS**Président** : André MULLER**Tél.** 06.25.11.68.10**Mail** : jafe.president@gmail.com**Facebook** : Juvisy Académie de Football de l'Essonne**Lieux d'activité** :

Base de loisirs du Port aux Cerises à Draveil

Stade Maquin et stade Perrin

-G-**GO****CLUB DE GO DE JUVISY-SUR-ORGE**

Le Jeu de Go est un des jeux de stratégie les plus anciens de l'Histoire. Mondialement connu grâce au Japon qui l'a hissé au rang d'art, venez nous rencontrer pour apprendre à jouer à ce jeu d'une étonnante simplicité. Du niveau débutant à confirmé, vous progresserez à votre rythme pour vous amuser ou vous préparer aux tournois. A très bientôt !

HORAIRES DES ACTIVITÉS

Parties d'entraînement - à partir de 12 ans

- Jeudi : 19h - 22h30

COTISATION ANNUELLE

De 22 à 50 €

INFOS**Président** : Brice CHARTIER**Tél.** 06 50 07 66 61**Mail** : chartierbrice@gmail.com**Secrétaire** : Nina CHIARO**Tél.** 06 82 75 00 22**Mail** : nina.chiaro@gmail.com**Site** : www.facebook.com/kamonoitte/**Lieux d'activité** : Maison de quartier Seine, 53 rue Montessuy.

GYMNASTIQUE FITNESS

FITNESS TEAM JUVISY

L'objectif de notre association est de favoriser la pratique physique et sportive comme facteur de santé. Nos cours s'adressent à tout public à partir de 16 ans. Nous proposons des cours de renforcement musculaire (tonification, cuisses, abdos, fessiers, haut du corps) ainsi que des activités cardio (LIA, Fitness Boxing, LIA, Steps) et des circuits training (ateliers mêlant renforcement musculaire et cardio). Notre association bénéficie du label « Atoutform » et de la certification FSCE.

HORAIRES DES ACTIVITÉS À PARTIR DE 16 ANS**Circuit Fit**

- Lundi : 19h30-20h30 - Maison de quartier Sarraut
- Mardi : 20h-21h - Maison de quartier Sarraut

Renforcement Fit

- Lundi : 20h30-21h30 - Maison de quartier Sarraut
- Mardi : 19h-20h - Maison de quartier Sarraut

Cardio Fit

- Mercredi : 19h30-20h30 - Gymnase Delaune
- Jeudi : 19h30-20h30 - Salle Les Deux Amis

Step Fit

- Jeudi : 20h30-21h30 - Salle Les Deux Amis

COTISATION ANNUELLE

170 € pour 1 ou 2 cours par semaine / Carte découverte 5 cours 60€ / Carte 10 cours 95€

INSCRIPTIONS

En continu sur le site internet de l'association et lors de la Journée des associations.

INFOS

- 📞 **Président** : Jean-François MIAUX
- ☎ **Tél.** 07 81 70 75 74
- ✉ **Mail** : contact@fitnessteam.fr
- 🌐 **Site** : <http://www.fitnessteam.fr>
- 📍 **Lieux d'activité** : Gymnase Delaune, rue Petit
Maison de quartier Sarraut, 30 Avenue Albert Sarraut
Salle Les Deux Amis, 36 rue Monttessuy

GYMNASTIQUE RYTHMIQUE



ALERTE JUVISY GYMNASTIQUE RYTHMIQUE

L'Alerte Juvisy est affiliée à la FSCF (Fédération sportive et culturelle de France). Notre projet associatif est tourné vers ceux qui veulent pratiquer une activité physique dans un cadre classique (entraînement, compétition...) mais aussi ceux qui préfèrent aller à leur rythme, sans contrainte de recherche de la performance. Les valeurs qui nous animent : l'ouverture d'esprit, l'autonomie, le respect, la convivialité et la solidarité. Les cours sont animés par des monitrices diplômées d'état ou ayant suivi des formations fédérales. Nous proposons des cours de GR initiation à partir de 4 ans, de compétition à partir de 7 ans, d'éveil gymnique pour les enfants de 2 à 3 ans.

ACTIVITÉS, HORAIRES

Cours Éveil

Gymnase Ladoumègue

- Samedi : 9h30 à 10h45 (2 ans)
- Samedi : 10h20 à 11h10 (3 ans)

Cours bout'chou

Gymnase Ladoumègue

- Samedi : 11h15 à 12h15 (4 - 5 ans)

Gymnase Delaune

- Mercredi : 10h - 11h (4 - 5 ans)

Cours d'initiation

Ruban bleu - Gymnase Ladoumègue :

- Mardi : 17h30 - 19h
- Mercredi : 15h15 - 16h45

Ruban blanc - Gymnase Delaune :

- Mercredi : 11h - 12h
- Jeudi : 16h45 à 18h15*

Cours de compétition

Gymnase Ladoumègue

- Lundi : 18h à 20h
- Mercredi : 14h30 à 16h30 / 16h30 à 18h30 / 18h30 à 20h30
- Samedi : 16h à 18h / 18h à 20h

Gymnase Delaune

- Mardi : 17h à 19h
- Mercredi : 17h à 19h
- Jeudi : 18h à 20h
- Samedi : 16h à 18h
- Dimanche : 16h30 à 20h30

* La monitrice récupère les enfants à la sortie de l'école Jean Jaurès

COTISATION ANNUELLE

De 140 € à 340 €.

INFOS

- 📞 **Présidente** : Laura PEREIRA
- ☎ **Tél.** 06 13 44 46 39
- ✉ **Mail** : oliveira.laura@live.fr
ajsecretariat@hotmail.com
- 🌐 **Site** : www.alerte-juvisy-gr.fr
- 📘 **Facebook** : Alerte Juvisy GR
- 📍 **Lieux d'activité** : Gymnase Delaune, rue Petit
Gymnase Ladoumègue, 21 rue Jules Ferry

GYMNASTIQUE VOLONTAIRE

ASSOCIATION GYM ET RELAX - SECTION GYMNASTIQUE

Gymnastique volontaire tournée vers la santé et le bien être, à partir de 16 ans, encadrée par des animateurs diplômés. Plusieurs pratiques vous sont proposées, dans différents lieux de la ville, nombre de séances illimité.

- **Gymnastique dynamique** : 8 séances, le matin à 9h ou le soir à 19h, 19h30
- **Gymnastique d'entretien** : 8 séances à différents horaires (matin ou soir)
- **Gymnastique douce** : 8 séances, étirements, équilibre...
- **Gymnastique Pilates** : 3 séances en début d'après-midi ou début de soirée

Deux activités en plein air : Marche Oxygène et Gym Oxygène au parc des Grottes.

HORAIRES DES ACTIVITÉS

Consultez les panneaux d'affichage à la Journée des associations et dans les salles ou sur le site.

COTISATION ANNUELLE

de 140 € à 340 €

INSCRIPTIONS

À partir du 10 septembre

PIÈCES À FOURNIR

- Une fiche d'inscription complétée, avec une photo récente
- 1 certificat médical ou le «QS-SPORT»
- 1 chèque de 142 € à l'ordre de Gym et Relax

INFOS

- 📞 **Présidente** : Françoise BAUSSANT
- ☎ **Tél.** 01 69 45 73 18
- 📧 **Secrétaire** : Catherine AMOUDRY
- ☎ **Tél.** 06 63 11 04 48
- ✉ **Mail** : gymvolontaire-091005@epgv.fr
- 🌐 **Site** : <http://juvisy-gym-et-relax091005.jimdo.com/>
- 📍 **Lieux d'activité** : Gymnase Delaune, rue Petit
Gymnase Ladoumègue, 21 rue Jules Ferry
Salle Les Deux Amis, 36 rue Monttessuy
Salle Sarraut, rue Albert Sarraut
Salle Duncan, allée Jean Lurçat
Parc des Grottes

-H-

HANDBALL

LES PORTES DE L'ESSONNE

HANDBALL (PEHB)

Le club de Juvisy est heureux de vous accueillir pour vous faire découvrir la pratique du handball, sport où excelle l'équipe de France masculine qui est à ce jour la sélection la plus titrée de tous les temps. Le club accueille les enfants né-e-s entre 2008 et 2017 et avant 2007 pour la pratique du Handfit (offre de pratique Plaisir-Santé- Bien être). La section Loisirs à destination des adultes est destinée aux personnes nées avant 2002.

HORAIRES DES ACTIVITÉS

- **Baby Hand** (3/5 ans)
Samedi : 10h15 à 11h - Gymnase Ladoumègue
- **École de Hand** (6/8 ans)
Samedi : 11h30 à 12h30 - Gymnase Ladoumègue
- **-11 ans Mixte** (9/10 ans)
Mercredi : 9h à 10h30 - Gymnase Ladoumègue
Samedi : 9h30 à 11h - Gymnase Delaune
- **-13 ans Mixte** (11/12 ans)
Mardi : 19h à 20h - Gymnase Delaune
Vendredi : 19h30 à 20h30 - Gymnase Ladoumègue
- **Loisir Mixte** (à partir de 17 ans)
Mardi : 20h à 21h - Gymnase Delaune
Samedi : 20h à 21h30 - Gymnase Delaune
(un samedi par mois)

- **Hand Fit (1 séance au choix)** (à partir de 14 ans)
Vendredi : 20h à 21h - Maison de quartier Sarraut
Samedi : 10h15 à 11h15 - Gymnase Ladoumègue

COTISATION ANNUELLE

- Babyhand / école de hand / loisirs et handfit : 150 €
- 11/-13 ans : 170 €

INSCRIPTIONS

Dossiers d'inscription disponibles en ligne à partir de juin

INFOS

- 📞 **Président** : Stéphane DAMIDOT
- ☎ **Tél.** 06 15 08 84 49
- 📧 **Secrétaire** : Séverine PERRIAU
- ☎ **Tél.** 06 18 93 16 78
- ✉ **Mail** : portesessonnehandball@gmail.com
- 🌐 **Site** : <http://pehb.clubeo.com>
- 📘 **Facebook** : www.facebook.com/portesdelessonnehandball
- 📍 **Lieu d'activité** : Gymnase Delaune, rue Petit, gymnase Ladoumègue, 21 rue J. Ferry, Maison de quartier Sarraut.

-J-

JUDO

JUDO CLUB DE JUVISY

Le Club vous propose trois pratiques : le Judo, le Ju-jitsu et le Taïso. Le Judo est un sport de combat alliant équilibre du corps et de l'esprit, contrôle de soi et respect des autres... Il véhicule de fortes valeurs morales et s'adapte à toutes tranches d'âge (à partir de 3 ans) Le Ju-Jitsu est basé sur des techniques de self-défense en respectant l'intégrité physique de son partenaire (à partir de 14 ans sur avis du professeur) Le Taïso est une pratique permettant d'améliorer et de renforcer ses aptitudes physiques et corporelles. Idéal pour une reprise du sport en douceur après la période de confinement (ouvert à tous).

HORAIRES DES ACTIVITÉS

- **Eveil Judo** (3/4 ans)
Lundi : 17h30 à 18h30
Samedi : 13h à 14h
- **Judo enfant** (5/14 ans)
Mercredi : 16h à 20h
Samedi : 14h à 18h
- **Judo ado adulte** (dès 15 ans)
Mercredi et vendredi : 20h à 21h30
- **Ju-Jitsu self-défense** (dès 14 ans)
Jeudi : 20h à 21h30
- **Taïso** (dès 14 ans) Mardi : 20h à 21h30

COTISATION ANNUELLE

Suivant les disciplines, de 162 € à 202 €

INSCRIPTIONS

Lors de la Journée des associations, puis aux heures de cours.

INFOS

-  **Président** : Arnaud MAZOYER
-  **Tél.** 06 74 48 25 56
-  **Mail** : contact@judo-juvisy.org
-  **Site** : www.judo-juvisy.org
-  **Lieu d'activité** : Gymnase Delaune, rue Petit

-K-

KARATÉ

KARATÉ CLUB DE JUVISY

Le karaté, Art Martial basé sur l'utilisation de techniques à la fois offensives et défensives, n'est pas une simple activité sportive, mais une voie pour un épanouissement physique et spirituel. Le club de Juvisy offre un enseignement de style WADO RYU, 2^{ème} grand style le plus pratiqué en France, utilisant esquives, grande vitesse d'exécution et une souplesse corporelle qui convient aux hommes et femmes de tous âges. Le travail est harmonieux, fluide et dépourvu de toute force musculaire majeure, sans négliger la notion de self défense du samouraï moderne. À bientôt dans notre salle d'entraînement !







HORAIRES DES ACTIVITÉS

- **À partir de 15 ans et plus**
Mardi et jeudi : 19h à 21h - Gymnase Ladoumègue
- **Entre 8 et 14 ans inclus**
Mardi : 18h à 19h - Gymnase Ladoumègue

INSCRIPTIONS

Lors de la Journée des associations le 6 septembre.

INFOS

-  **Président** : Bernard PORTÉ
-  **Tél.** 01 69 06 14 60
-  **Secrétaire** : Marine PORTÉ - 06 24 73 78 49
-  **Mail** : marine.porte@sfr.fr
-  **Site** : karate-club-juvisy.pagesperso-orange.fr
-  **Lieu d'activité** :
Gymnase Jules Ladoumègue, 21 rue Jules Ferry

JIZO NO TOMODACHI SRKD



Cours de karaté de style Shito-Ryu, enfants/adolescents de 7 à 15 ans. Cours traditionnels orientés sur une pratique loisir, mais non récréative du karaté. L'association ne propose pas de compétitions de ligue kata ou kumité (combat). Les cours sont assurés par un professeur de karaté diplômé (BEES1), 1^{er} Dan.

HORAIRES DES ACTIVITÉS

- **Karaté Shito-Ryu** (7 à 15 ans)
Mardi : 17h à 18h30

INSCRIPTIONS

1 cours d'essai est autorisé pour chaque enfant

COTISATION ANNUELLE

De 130 € à 160 €, licence fédérale de karaté obligatoire incluse. Tenue non fournie.

INFOS

-  **Président** : Lahcène-Charles DAVID
-  **Tél.** 06 99 87 77 39
-  **Mail** : jizoSRKD@gmail.com
-  **Lieu d'activité** : Dôjô du Gymnase Delaune, rue Petit

-M-

MULTISPORTS

ATOU'SPORTS

Atou'sports est une association sportive pour les adultes et les jeunes à partir de 15 ans. Elle a pour but de pratiquer différents sports : chaque mois : un nouveau sport. Objectif : zéro lassitude. La pratique se passe en intérieur (gymnase) comme en extérieur (base de loisirs, forêt...). Elle propose une grande diversité d'activités : sports collectifs, sports de raquettes, sports d'opposition, sports d'eau.

HORAIRES DES ACTIVITÉS 15-65 ANS

Mercredi de 20h à 21h30 et un dimanche par mois de 14h à 16h30 au gymnase Delaune.

COTISATION ANNUELLE

140 € pour le cours hebdomadaire mercredi.
Dimanche : paiement à la séance : 8 €

INSCRIPTIONS :

Journée des associations ou au gymnase Delaune mercredi 9 septembre

INFOS

-  **Présidente** : Christine GUILLOU

- ✉ Mail : atousport91@gmail.com
- 💰 Trésorière : Sylvie JACQUET - 06 63 18 32 88
- ✉ Mail : sylviejacquet@club-internet.fr
- 🌐 Site : atousports91.wixsite.com/multi

CLUB MULTISPORTS DU PORT AUX CERISES

Le Club Multisports vous accueille tout au long de l'année, quel que soit votre niveau, et vous propose des séances de VTT, canoë kayak, roller, tennis, échasses urbaines, parcours, escalade, accrobranche, sports collectifs... Tout public enfants-ados-adultes.

FORMULES

D'une demi-journée à 2 jours par semaine les mercredis et samedis pendant l'année scolaire, stages pendant les vacances scolaires...

INSCRIPTIONS

Tous les jours sur notre site Internet (stages), ou à l'accueil du Poney Club (abonnements annuels).

INFOS

- ☎ Tél. 01 69 83 46 30
- 📍 Lieu d'activité : Poney Club - Base régionale de loisirs Accès Centre - Rue du Port aux Cerises - 91210 - DRAVEIL

-N-

NATATION

CLUB DES NAGEURS DE JUVISY

Club d'activités aquatiques, natation sportive (compétition), natation perfectionnement, natation synchronisée.

HORAIRES DES ACTIVITÉS :

Natation compet et perfection - 7 à 11 ans

- Mercredi : 17h à 18h
- Vendredi : 17h30 à 18h30

Natation compet et perfection - 12 à 15 ans

- Mercredi : 18h à 19h
- Vendredi : 18h30 à 19h30

Natation compet et perfection - 16 à 20 ans

- Mercredi : 19h à 20h
- Vendredi : 19h30 à 20h30

Natation synchronisée

(à partir de 10 ans et sachant parfaitement nager)

- Vendredi : 20h30 à 22h

Natation adultes

- Mercredi : 20h à 21h
 - Mercredi : 20h à 22h
- Aquapalme**
- Mercredi : 20h à 22h
 - Mercredi : 21h à 22h (aquapalme seul)

COTISATION ANNUELLE

- Natation sportive, natation perfectionnement et natation synchronisée : 159 €
- Natation adulte et aquapalme : 171€ et 253 € les 2h

MOYENS DE PAIEMENT :

Chèque bancaire ou postal - coupons sport - chèques vacances

INSCRIPTIONS :

Dossier à prendre à la Journée des associations

PIÈCES À FOURNIR :

- Certificat médical • 3 enveloppes timbrées
- 2 photos d'identité

INFOS

- 👤 **Président** : Christian LORIC
- 📞 **Tél.** 06 10 78 56 77
- ✉ **Mail** : christian.loric.cnj@orange.fr
- 👤 **Personne à contacter** : Elise BALAGUETTE
- 📞 **Tél.** 06 12 91 32 34 DE 18h à 20h
- 🌐 **Site** : www.cnjjuvisy.fr
- 📘 **Facebook** : Facebook.com/cnjjuvisy
- 📷 **Instagram** : cnjjuvisy
- 📍 **Lieu d'activité** : Piscine Suzanne Berlioux, 17 rue Jules Ferry

-R-

RANDONNÉE

ALERTE RANDO JUVISY

Accessible à tous, les randonnées sont une activité de loisir très prisée : un moment de convivialité pour partager, découvrir tout en préservant sa santé. Nous vous proposons des randonnées variées à la journée ou à la demi-journée, ainsi que différents séjours, de la marche nordique, du VTC et du VTT. Nos sorties sont adaptées à tous les rythmes, pour offrir le plus grand choix et que chacun puisse s'épanouir. Encadrement par 18 animateurs et animatrices diplômés et 2 accompagnatrices. Club affilié à la Fédération Sportive et Culturelle de France. La FSCF attache une attention particulière à la promotion du sport, vecteur de santé et de bien-être. Accompagnez nous sur les chemins d'Île-de-France ou d'ailleurs !

HORAIRES DES ACTIVITÉS**Randonnée pédestre**

- **Dimanche** : 8h à 17h - Ile-de-France

Rand' mi-journée

- **Mardi et jeudi** : - Essonne

Balade bien-être

- **Vendredi** : 14h à 17h - Essonne

Marche Nordique

- **Samedi - dimanche** : Port aux Cerises, Lac de Viry

Rando rapide

- **Dimanche** : 8h à 17h - Ile-de-France et régions proches

Rando sportive

- **Dimanche** : 8h à 18h - Ile-de-France

Séjour Randonnée - mer ou moyenne montagne**COTISATION ANNUELLE :**

54 € pour l'année (incluant l'adhésion, la licence et l'assurance mini)

INSCRIPTIONS :

Du 1^{er} septembre au 30 avril

PIÈCES À FOURNIR :

- Demande d'adhésion et de licence remplie
- Certificat médical de moins de 3 mois
- 2 photos d'identité

INFOS

📞 **Président** : Xavier SCHOONHEERE - 06 30 95 61 06

✉ **Mail** : arj.randofscf91@orange.fr

GASTORS ET CASTORETTES

Vous qui aimez la nature, vous qui avez envie de parcourir notre contrée en alliant entretien physique, visites culturelles, détente et moment de convivialité, joignez-vous à nous. Notre club vous accueille pour pratiquer la randonnée pédestre à un rythme adapté (3 niveaux). Club affilié à la F.F.R.P

INFOS

📞 **Président** : Julien LAFFARGUE

☎ **Tél.** 06 07 87 37 24

✉ **Mail** : laffargue.j@gmail.com

🗨 **Secrétaire** : Laloux Dominique

✉ **Mail** : dominique.laloux@neuf.fr

☎ **Tél.** 06 24 50 71 81

53 € pour l'année (incluant l'adhésion, la licence et l'assurance mini)

PIÈCES À FOURNIR :

- 1 certificat médical de moins de 1 an
- Demande d'adhésion
- Licence

ACTIVITÉS**Randonnées**

- **2 jeudis** : 10h ou 13h - 12 km - RDV cimetière nouveau
- **1 jeudi** : 8h - 18 km
- **2 dimanches** : 8h - 12 à 22 km
- **3 jours en mars** : Sologne
- **1 semaine en mai-juin** : avec rando en étoile Périgord
- **8 à 10 jours en septembre** : en itinérant en Bretagne
- **1 week-end en mai** : Bagnoles de l'Orme

-S-

SHINTAÏDO**ASJ ASSOCIATION - SHINTAÏDO JUVISY**

Le shintaïdo est un art martial moderne et non violent basé sur la coopération. Créé au Japon à la fin des années soixante par Hiroyuki Aoki, le shintaïdo est « un art du mouvement et d'expression de la vie ». Son objectif est de rendre le corps et l'esprit souples, fluides et détendus. Les pratiques, dynamiques ou douces et profondes, sont fondées sur le respect de soi et du partenaire. Deux cours sont proposés ; ouvert à tous le mercredi, pour les confirmés le lundi. Un cours d'essai gratuit.

HORAIRES DES ACTIVITÉS**Shintaïdo avancé - à partir de 18 ans**

- **Lundi** : 20h30 à 22h45

Shintaïdo pour tous - à partir de 18 ans

- **Mercredi** : 20h30 à 23h45

COTISATION ANNUELLE :

(licence Sports Pour Tous et assurances comprises)

1 cours 205€ - 2 cours 295€

INSCRIPTIONS :

À partir de la Journée des associations et tout au long de l'année

PIÈCES À FOURNIR :

- 1 certificat médical
- Bulletin d'inscription à remplir sur place

INFOS

📞 **Président** : Ronan MELENNEC

☎ **Tél.** 06 84 89 68 59

✉ **Mail** : ronan.melennecc@gmail.com

🗨 **Instructeur** : Serge MAGNE

☎ **Tél.** 06 34 31 69 50

✉ **Mail** : sv.magne@orange.fr

🌐 **Site** : Shintaïdo Juvisy (Facebook)

📍 **Lieu d'activité** : Gymnase Jules Ladoumègue

-T-

TAEKWONDO

TAEKWONDO JUVISY OM DO KWAN

Il est possible de pratiquer le Taekwondo au sein de l'association TKD JUVISY OH DO KWAN, école créée en 1972 par maître F. NGUYEN VAN, aujourd'hui 7^e dan et diplômé d'Etat. Le TKD qui signifie « La voie du pied et du poing » est un sport accessible à tous, petits et grands, garçons et filles, et se pratique dans une bonne entente, dans le respect de l'autre et une estime réciproque. Sport Olympique, art martial d'origine Coréenne, le TKD est reconnu et pratiqué pour ses valeurs éducatives et défensives. Cours assurés par Maître NGUYEN et ses assistants.

HORAIRES DES ACTIVITÉS

Ados /Adultes

- Lundi : 20h à 21h30
- Vendredi : 18h à 19h30
- Samedi : 10h30 à 12h / 19h à 20h30

Enfants

- Mardi : 18h30 à 20h
- Samedi : 9h30 à 10h30

INSCRIPTIONS

Aux heures d'entraînement.

INFOS :

- 📞 **Président** : Jean-Paul HOBATHO
- 💰 **Trésorière** : Françoise LILAS
- 📞 **Tél.** 06 10 66 57 21
- ✉️ **Mail** : franlil@hotmail.fr
- 📍 **Lieu d'activité** : Gymnase Delaune, 5 rue Petit

TAÏ CHI CHUAN

LE SOUFFLE & L'INTENTION

Depuis plusieurs années, il est possible de pratiquer le Taï Chi Chuan à Juvisy-sur-Orge, au sein de l'association Le Souffle & l'Intention. Source de vitalité et de tranquillité, cet art du mouvement apporte énergie, concentration, écoute de soi et des autres, souplesse, coordination entre les différentes parties du corps, verticalité et enracinement. Les mouvements énergétiques étirent la musculature, favorisant une sensation de bien-être, une respiration libre et la confiance en soi. Rejoignez-nous pour un cours d'initiation : vous pratiquerez des exercices taoïstes, Chi kong et Yi kong ainsi, étirements et méditation ... avec le sourire !

HORAIRES DES ACTIVITÉS :

Cours débutants

- Mardi : 19h à 21h, parc de la Mairie ou salle P. de la Maduère (selon le temps)

Cours avancés

- Mercredi : 19h à 21h, parc de la Mairie ou Maison de quartier Sarraut (selon le temps)

Répétitions

- Jeudi : 19h à 20h30
- Dimanche : 10h à 11h30

Y compris pendant les vacances scolaires.

COTISATION ANNUELLE

Tarif normal : 276€

Tarif réduit (étudiant, couples, recherche d'emploi) : 246€

INSCRIPTIONS

À partir de septembre

INFOS

- 📞 **Président** : Patrick CHASSAGNE
- 📞 **Tél.** 06 07 94 78 24
- ✉️ **Mail** : patrick.chassagne@wanadoo.fr
- 🌐 **Site** : www.lesouffleintention.fr
- 📍 **Lieux d'activité** :
Salle Pidoux de la Maduère 64, Grande Rue.
Maison de quartier Sarraut, 30 rue Albert Sarraut.
Durant la belle saison, les cours se déroulent sous les arbres centenaires dans le Parc de la Mairie.

TENNIS

TENNIS CLUB DE JUVISY

Association pour la pratique et l'enseignement du tennis en Loisir et Compétition.

HORAIRES DES ACTIVITÉS :

Loisirs - stade Maquin (tous âges)

Compétition - stade Maquin (tous âges)

Enseignements Jeunes - Gymnase Ladoumègue

- Lundi : 17h30 à 19h30
- Mercredi : 10h30 à 15h / 16h30 à 18h30
- Vendredi : 17h à 19h
- Samedi : 13h à 20h

Enseignements Adultes - Gymnase Ladoumègue

- Lundi : 19h30 à 20h30
- Mercredi : 19h à 22h30
- Samedi : 9h à 12h30

COTISATION ANNUELLE

Adultes 134 € avec 1h de cours / 320 € Jeunes / 176 € avec 1h de cours par semaine



INSCRIPTIONS

Journée des associations et le mardi 8 septembre de 18h à 20h30 au stade Maquin.

PIÈCES À FOURNIR

Un certificat médical de non contre indication à la pratique du tennis y compris en compétition est obligatoire pour tout adhérent. Un chèque à l'ordre du TC Juvisy.

INFOS

- 👤 **Président** : Jean-Claude AMAURY
- ☎ **Tél.** 06 81 11 20 10
- ✉ **Mail** : jean-claude.amaury@orange.fr
- 🌐 **Site** : www.club.ffr.fr/tc.juvisy
- 📍 **Lieux d'activité** : Stade Maquin, 9 avenue de la Passerelle à Viry-Châtillon - Gymnase Ladoumègue, salle Lagrange ou salle Buchet.

TENNIS DE TABLE

ALERTE JUVISY TENNIS DE TABLE USO ATHIS-MONS

Pour la pratique du tennis de table du débutant(e) au joueur confirmé, à partir de 8 ans sans limite d'âge. Apprendre ou se perfectionner tout en s'amusant tant en loisir que pour intégrer nos équipes jeunes ou adultes en compétition.

HORAIRES DES ACTIVITÉS

Entraînements au gymnase Jules Ladoumègue

- **Initiation** Mardi : 19h à 20h30
- **Adultes (> 16 ans)** Mardi : 20h30 à 23h

Entraînements au gymnase Jules Carpentier (Athis-Mons)

- **Baby Ping (5-8 ans)** Vendredi : 18h30 à 19h30
- **Jeunes débutant (> 8 ans)** Mercredi : 13h30 à 15h
- **Jeunes confirmé** Mercredi : 15h à 16h30
- **Adultes (> 16 ans)** Mercredi : 20h à 23h
- **Adultes compétition (> 16 ans)** Lundi : 20h à 23h
- **Sport adapté et loisir** Jeudi : 18h à 20h
- **Élite Jeune** Vendredi : 18h à 19h30
- **Compétition** Vendredi : 20h
- **Loisirs / compétition** Samedi : 14h à 20h

COTISATION ANNUELLE

105 à 145 €

INSCRIPTIONS

Aux heures d'entraînement toute l'année

INFOS

- 👤 **Président** : Jean-Pierre MARQUET
- ☎ **Tél.** 01 69 56 94 51
- ✉ **Mail** : marquetjeanpierre91@gmail.com
- 👤 **Président USOAMTT** : Aurélien ROUSSEAU
- ☎ **Tél.** 06 62 34 41 75
- ✉ **Mail** : rousseauaurelien@gmail.com
- 🌐 **Facebook** : USOAM Tennis de Table
- 📍 **Lieux d'activité** :
Gymnase Jules Ladoumègue, 21 rue Jules Ferry
Gymnase Carpentier, avenue de la Terrasse prolongée
à Athis-Mons

TRAMPOLINE

ÉTOILE GYMNIQUE MORSANG, VIRY

L'association propose des activités acrobatiques au trampoline pour des pratiques de détente et de compétition à partir de l'âge de six ans.

HORAIRES DES ACTIVITÉS

2014-2011 (6-9ans)

- **vendredi** : 18h à 19h15
- **samedi** : 14h30 à 15h45

2009-2006 (10-13ans)

- **vendredi** : 19h15 à 20h30
- **samedi** : 15h45 à 17h

2006 et avant (14ans et +)

- **Lundi** : 19h30 à 21h
- **Compétiteurs (2013 et avant)**
- **Lundi** : 18h à 20h
- **Samedi** : 12h30 à 14h30

COTISATION ANNUELLE

220-330 € hors licence

INSCRIPTIONS

À partir du mois de juillet sur le site internet

PIÈCES À FOURNIR

- Feuille d'inscription remplie ([téléchargeable sur le site](#))
- 1 photo d'identité (*pour les nouveaux adhérents*)
- 1 certificat médical de non contre indication à la pratique sportive de moins de 3 mois (*uniquement pour les compétiteurs*).

INFOS

- 👤 **Président** : Philippe NOUILLOT
- ☎ **Tél.** 07 86 86 29 11

-  **Mail :** clubegmv@gmail.com
-  **Enseignante :** Séverine BOUZOU - 06 13 53 73 71
-  **Mail :** sev.thonnon@gmail.com
-  **Site :** www.egmv.fr
-  **Lieu d'activité :** Gymnase Jules Ladoumègue, 21 rue J. Ferry

-V-

VOLLEY-BALL

CLUB VOJAM

Le Club de volley ball de Juvisy (VOJAM) accueille les jeunes et les adultes dans une ambiance conviviale pour pratiquer le volley-ball en loisir et en compétition.
Public : à partir de 6 ans.

HORAIRES DES ACTIVITÉS

École de volley :

- Samedi (6/9 ans) : 11h15 à 12h45 (Delaune)

Jeunes Mixtes :

- **10-12 ans :**
Lundi : 18h à 20h (Delaune)
Samedi : 13h30 à 16h (Delaune)
- **13-16 ans :**
Lundi : 18h à 20h (Delaune)
Mercredi : 17h30 à 19h45 (Argant)
Vendredi : 18h à 20h (Argant)
- **15-18 ans (Garçons) :**
Samedi : 13h30 à 16h (Delaune)

Séniors féminine FFVB (18 ans et +) :

- Lundi : 20h à 22h (Delaune)
- Jeudi : 20h30 à 22h30 (Delaune)

Séniors mixte FSGT (18 ans et +) :

- Mardi et jeudi : 20h30 à 22h30 (Delaune)

Séniors garçons FFVB (18 ans et +) :

- Mardi et jeudi : 20h30 à 22h30 (Delaune)

Loisirs (18 ans et +) :

- Vendredi : 20h30 à 22h30 (Delaune)

COTISATION ANNUELLE

60 à 130 € (suivant les catégories)

INSCRIPTIONS

À partir de septembre

PIÈCES À FOURNIR

- Fiche d'inscription, Montant de la cotisation,

Certificat médical, 1 photo d'identité, Copie de carte d'identité

INFOS

-  **Président :** Christophe CLAVEAU
-  **Tél.** 06 88 50 90 22
-  **Mail :** contact@vojam.fr
-  **Facebook :** VOJAM Volley ball
-  **Lieux d'activité :**

Gymnase Delaune, rue Petit - Gymnase Ladoumègue, 21 rue Jules Ferry - Gymnase Argant, rue Henri Dunant à Athis-Mons.

Date de reprise : Lundi 7 septembre

VOITURE

FÉDÉRATION FRANÇAISE DE VOITURES RADIO-COMMANDÉES

Pratique de la voiture et moto radio commandées dans des clubs affiliés.

COTISATION ANNUELLE

- Différents tarifs pour les licences (de 17 à 56 €)

INSCRIPTIONS

À partir de décembre

INFOS

-  **Président :** Philippe BERTRAND
-  **Assistante :** Karine LE HINGRAT - 01 69 96 74 74
-  **Mail :** ffvrc@ffvrc.fr
-  **Site internet :** www.ffvrc.fr

-Y-

YOGA

YOGA JUVISY ASSOCIATION

Le mot YOGA signifie RELIER : pratiquer le yoga, c'est être en recherche d'une relation juste avec soi-même et avec les autres, à travers le corps, le souffle, le mental. La pratique est posturale par le travail sur le corps : mobilisation de tout le corps et tout particulièrement la colonne vertébrale ; La pratique est énergétique par le travail respiratoire, le souffle est porteur de l'énergie vitale ; La pratique est méditative par le développement de la concentration et de la capacité d'attention. Cette pratique est accessible à tout âge en prenant en compte les possibilités de chaque personne. Vous pouvez venir faire un essai gratuitement.



HORAIRES DES ACTIVITÉS

- **Lundi** : 9h30 à 10h45 : cours spécial seniors - Salle des Deux Amis
- **Lundi** : 11h30 à 12h45 et 20h30 à 21h45 - Salle Duncan
- **Jeudi** : 9h45 à 11h et 14h45 à 16h - Salle Duncan

COTISATION ANNUELLE

210 € pour 1 cours / semaine, 246 € pour 2 cours / semaine

INSCRIPTIONS :

Lors de la Journée des associations ou lors des cours.

INFOS

- 🗣️ **Présidente** : Martine SIMON-MARZAIS
- ☎️ **Tél.** 06 22 05 16 50
- ✉️ **Mail** : yogajuvisyassociation@gmail.com
- 🗣️ **Vice Présidente** : Martine ANQUETIL
- ☎️ **Tél.** 06 10 30 93 87
- 🗣️ **Secrétaire** : Sylvie MERIDA
- ☎️ **Trésorière** : Sylvie COSTES
- 📍 **Lieux d'activité** : Salle Duncan - Salle des Deux Amis, 36 rue Monttessuy.

CLUB YOGA DU RIRE

Un club de rire est un groupe de personnes qui se réunit autour d'un animateur agréé pour rire ensemble et pratiquer des exercices de yoga du rire. Comment ça se passe? Eveil du corps, étirements doux, respirations, exercices de rires en tous genres ; méditation du rire (rire libre en position allongée) ; relaxation totale (relaxation guidée, retour au calme) sont pratiqués. Le yoga du rire se pratique debout, assis et allongé. Aucune tenue particulière n'est exigée, pour votre confort, venez dans une tenue dans laquelle vous êtes assez à l'aise pour bouger et rire sans ressentir de gêne. Pour qui ? Tout adulte bien portant et souhaitant préserver son capital santé. Des plus timides aux plus exubérants !

INSCRIPTIONS :

À partir de septembre

INFOS

- 🗣️ **Présidente** : Christelle BRIOT
- ☎️ **Tél.** 06 23 37 81 96
- ✉️ **Mail** :Christelle.briot91@gmail.com

-A-

ACADÉMIE CATHOLIQUE DU VAL DE SEINE

L'Académie Catholique du Val de Seine est une instance indépendante dont le but est de favoriser la rencontre, l'échange, la recherche d'universitaires, laïcs ou religieux, attachés à la pensée chrétienne ou désireux de la découvrir. Elle organise des rencontres régulières permettant de développer le dialogue interdisciplinaire entre chercheurs résidant dans le Val de Seine, dans le but de communiquer et d'approfondir leurs travaux. Elle met aussi en place des conférences grand public pour valoriser cette recherche.

COTISATION ANNUELLE

20 €

INSCRIPTIONS :

5 septembre 2020

INFOS

- 📞 **Président** : Claude BRUNIER-COULIN
- ☎ **Tél.** 01 69 21 22 14
- ✉ **Mail** : claudebruniercoulin@free.fr
- 🌐 **Site internet** : academiecatholiquevds.net

ASSOCIATION CULTURE ET JEUNESSE
ACJ

Avec l'ACJ-MJC, vous pourrez pratiquer l'une des nombreuses activités proposées. Participer à l'organisation d'un événement, d'une fête. Expérimenter, bouger, créer ou simplement boire un café, faire des rencontres, partager un moment simple, convivial, humain. L'ACJ-MJC est une association d'éducation populaire créatrice de lien social : chacun peut s'impliquer, devenir bénévole, proposer son savoir-faire, ses idées ou juste se laisser porter, comme dans une grande famille. L'ACJ/MJC est partenaire des services de la Ville et de nombreuses associations locales.

COTISATION ANNUELLE

- 20 € individuel
- 7 € moins de 25 ans et FLE
- 25 € familles

INSCRIPTIONS

À partir du 1^{er} septembre et tout au long de l'année

INFOS

- 📞 **Présidente** : Sophie LAROCHE
- ☎ **Tél.** 01 69 12 50 72
- ✉ **Mail** : sophielaroche1111@gmail.com
- 👤 **Coordinatrice** : Anne-Catherine Rodrigues
- ☎ **Tél.** 01 69 12 50 72
- ✉ **Mail** : acrodriques.acj@gmail.com

HORAIRES DES ACTIVITÉS

- Allemand (adulte/jeune)** Mercredi : 14h-16h
- Anglais (adulte)** Lundi/mardi : 16h30-21h
- Annexe Poste Monttessuy
- Alphabétisation/FLE (adulte)** Lundi au vendredi
- Quartier Plateau / quartier Seine / quartier Centre-ville
- Emaux (adulte)** : lundi au samedi Maison Argeliès
- Broderie-Couture (adulte)** mardi/mercredi/jeudi : 14h-17h
- Scrabble (adulte)** lundi/mercredi/vendredi : 14h-16h30
- Annexe Poste Monttessuy
- Groupe vocal (adulte/jeune)** jeudi : 10h30-12h30
- Yoga et yoga parents/enf.** (adulte/jeune) mardi/mercredi
- Travées / Rossif
- Thé dansant (adulte)** 4^{ème} jeudi : 14h-18h Salle P.de la Maduère
- Hip-Hop (enfant/jeune)** lundi, mardi, vendredi : soirée - Rossif
- Atelier Mémoire (adulte)** 1 lundi/2 : 14h-16h30
- Café des familles (famille)** mercredi : 9h-14h - Travées
- Accueil famille (tout public)** mercredi : 14h - 18h - Rossif
- Groupe Femmes** jeudi : 14h-17h - Rossif
- Atelier cuisine (tout public)** mardi : 9h-14h - Rossif

AU COIN DE L'ART RUE

L'association propose un programme régulier d'ateliers autour du dessin, de la sculpture, du modelage, de la gravure, de la calligraphie, dispensés par des intervenants professionnels. Son ambition est de regrouper les enfants, les adolescents et les familles au travers d'animations qui se déroulent dans ses locaux de Juvisy-sur-Orge ou lors d'événements proposés par les collectivités : Mairie, Médiathèques, Département, Région, Agglo.

COTISATION ANNUELLE

15 €

INSCRIPTIONS

À partir de septembre - En fonction des activités

INFOS

- 📞 **Présidente** : Anne-Catherine RODRIGUES
- ✉ **Mail** : aucoindelartruve@gmail.com
- 👤 **Plasticienne** : Valérie MARTIN
- ☎ **Tél.** 06 87 13 55 85
- ✉ **Mail** : valerie.67.martin@gmail.com
- 👤 **Facebook** : Au coin de l'art rue

ACTIVITÉS

- Ateliers à thèmes pour enfants (5-12 ans)**
 - **Vacances scolaires** : Après-midi, au siège de l'association
- Ateliers à domicile pour anniversaires et fêtes**
- Animations pour enfants en situation de handicap** - À la demande.

-C-

CLUB INFORMATIQUE JUVISY

Nouveauté au Club Informatique de Juvisy : apportez-nous tous les vieux ordinateurs que vous avez au fond des placards, nous arriverons à les rendre utilisables. Initiation et Perfectionnement (Internet, bureautique, retouche photos, montage vidéo diaporamas, Tablette) Découverte de logiciels libres (Linux, LibreOffice, Gimp, impression 3D, raspberry pi, Arduino etc..) un samedi sur deux Échange de connaissances entre les membres de l'association. Rendez-vous au stand du club le 6 septembre 2020 pour les détails des ateliers.

ACTIVITÉS

Initiation et Perfectionnement informatique - tout public

- Du lundi au vendredi : 9h-12h et 14h-15h30

Permanence Linux - tout public

- 1 samedi sur 2 : 14h30-18h30

COTISATION ANNUELLE

60 €

INSCRIPTIONS

Le 6 septembre à la Journée des associations.

INFOS

- 📞 **Président** : Pascal KOUAL
- ☎ **Tél.** 06 64 51 43 18
- ✉ **Mail** : cijjuvisy@gmail.com
- 📍 **Lieu d'activité** : Annexe poste Seine 53 rue Monttessuy
- 🌐 **Site** : <http://cijjuvisy.fr> (en cours de construction)

CLUB DE MODÉLISME FERROVIAIRE DE JUVISY

Construction de réseaux ferroviaires modulaires à l'échelle HO (1/87^{ème}) et O (1/43,5^{ème}). Apprentissage des méthodes de modification et construction de matériel roulant. Participation aux expositions nationales et internationales. Ateliers thématiques réguliers pour transmettre la passion aux petits et grands (atelier peinture, fabrication, patine, etc.).

PUBLIC CONCERNÉ

À partir de 12 ans

HORAIRES DES ACTIVITÉS

Réseaux en libre accès : Samedi de 14h à 17h

Possibilité d'ouvrir le club en semaine, sur demande, avec la présence d'au moins 2 membres.

COTISATION ANNUELLE

- Étudiants : 25 €
- Adultes : 50 €

INSCRIPTIONS

Toute l'année

INFOS

- 📞 **Président** : Yann FRANCHE
- ☎ **Tél.** 06 12 63 59 77
- 🗂 **Trésorier** : Olivier BLOT
- ✉ **Mail** : cmfjuvisy@yahoo.fr
- 📍 **Adresse** : Club de Modélisme Ferroviaire de Juvisy, 60 rue de Juvisy à Athis-Mons

CUBA 10

Cette association a pour objet de promouvoir la culture cubaine, de faire découvrir les danses cubaines et de participer à des événements culturels par différentes interventions telles que concerts, démonstrations de danses, découvertes culinaires, organisation de voyages à CUBA, initiations à la musique, ainsi que toutes activités en lien avec CUBA.

HORAIRES DES ACTIVITÉS

Salsa débutant : jeudi de 19h à 20h

Salsa confirmé : jeudi de 20h à 21h

Maison de quartier Frédéric Rossif Salle à Damiers

COTISATION ANNUELLE

170 € en 1 fois ou 3x 60 € pour 1 personne, 300 € pour 2 ou 3 x 105 €

INSCRIPTIONS

Lors de la Journée des associations ou sur place pendant le 1^{er} cours

INFOS

- 📞 **Président** : Valérie DIEZ TEUMA
- ☎ **Tél.** 06.65.13.77.61
- ✉ **Mail** : associationcuba10@gmail.com
- 📞 **Trésorier - Professeur** : Liet Ivan DIEZ TEUMA
- ☎ **Tél.** 06.35.04.32.00
- 🌐 **facebook** : Cuba10

CULTURE ET ÉCHANGE INTERNATIONAL

L'association a pour but de répondre aux besoins culturels, éducatifs, sociaux et humanitaires, ainsi que d'œuvrer aux échanges, rencontres et dialogues avec tous, en France et à l'étranger. Elle propose notamment des cours de langue arabe, des envois humanitaires aux Comores, la production d'une pièce de théâtre musicale franco-tunisienne.

HORAIRES DES ACTIVITÉS

Tous les dimanches

Groupe 1 (6-10 ans) : 10h à 12h

Groupe 2 (11-16 ans) : 12h à 14h

COTISATION ANNUELLE

20 € pour l'adhésion + 20 € par mois et par enfant

(tarif dégressif en fonction du nombre d'enfants, paiement en 9 chèques encaissés chaque mois).

INSCRIPTIONS

Lors de la Journée des associations le 6 septembre.

INFOS

- 👤 **Président** : Zouhoudi MOHAMED
- 📍 **Adresse** : 16 rue de Châtillon
- ☎️ **Tél.** 06 24 31 43 65
- ✉️ **Mail** : cei@laposte.net
- 📍 **Lieu d'activité** : Maison des associations

-E-

ÉCOLE PRIVÉE DE FORMATION MUSICALE (E.P.F.M.)

L'association a pour objet de dispenser des cours de formation musicale, solfège et pratique instrumentale, ateliers, stages et Master-Class avec des musiciens renommés. L'E.P.F.M propose des cours de guitare acoustique et électrique, basse, batterie, chant, piano et éveil musical. Tous niveaux et tous âges à partir de 5ans.

COTISATION ANNUELLE

40 €

INSCRIPTIONS

Inscriptions toute l'année. Les vacances scolaires peuvent donner lieu à des stages d'initiation ou de perfectionnement ou à des ateliers (jeu en groupe).

INFOS

- 👤 **Président** : Olivier NAL
- ☎️ **Tél.** 06 51 16 71 06
- 👤 **Secrétaire** : Cécile JOURDAIN
- ✉️ **Mail** : contact@epfm.fr
- 🌐 **Site Internet** : www.epfm.fr
- 📍 **Lieu** : Maison Gounod, Les sept tournants Juvisy

ENSEMBLE CHORAL DES PORTES DE L'ESSONNE

Envie de chanter en chœur un répertoire dit classique ? Amateur confirmé ou débutant, faites vous plaisir : rejoignez nous dans la bonne humeur chaque lundi de 20h30 à 22h30 au conservatoire de Juvisy. Il n'est pas indispensable de bien lire la musique, mais voix juste et assiduité sont bien sûr nécessaires. Au programme : Magnificat de Vivaldi

HORAIRES DES ACTIVITÉS

Répétitions (adultes) :

- Lundi : de 20h30 à 22h30

COTISATION ANNUELLE

90 €/an

INSCRIPTIONS

Reprise le 7 septembre

INFOS

- 👤 **Président** : Pascal ELEONORE
- ☎️ **Tél.** 06 79 80 38 13
- 📍 **Contact** : Gisèle JOUBLIN - 06 84 20 16 05
- ✉️ **Mail** : chorale.ecpe.juvisy@gmail.com
- 🌐 **Site** : www.enscpe.fr
- 📍 **Lieu** : Conservatoire de musique, Place Jean Durix à Juvisy

ESSONNE AUTO RÉTRO

Le Club Essonne Auto Rétro regroupe les propriétaires de voitures de collection d'avant 1965 et d'exception. Le club accepte avec le plus grand des plaisirs les voitures d'avant guerre. Les rallyes que nous organisons allient le plaisir de rouler ensemble, les visites culturelles et la gastronomie.

COTISATION ANNUELLE

50 € pour les couples et 30 € pour les personnes seules

INFOS

- 👤 **Président** : Paul LE TACON
- ☎️ **Tél.** 06 60 67 41 10
- ✉️ **Mail** : essonne.auto.retro@gmail.com
- 🌐 **Site** : http://essonneautoretro.blogspot.com

-F-

FÉDÉRATION DES ASSOCIATIONS COMORIENNES DE L'ESSONNE F.A.C.E. 91

- Assure la représentation des associations comoriennes du département de l'Essonne au niveau des instances associatives départementales, nationales et auprès des diverses institutions favorisant le dialogue avec les pouvoirs publics.
- Valorise l'apport des associations en matière d'intégration, de développement de la personne, d'insertion économique et sociale, afin d'affirmer l'implication des personnes issues de l'immigration dans le développement des communes, des régions, des départements ainsi que leur rôle en faveur de l'intégration en France.
- Favorise l'accès des associations aux divers dispositifs d'appui à la solidarité nationale et internationale au niveau français, européen et international. C'est l'unique organisme des Comoriens de l'Essonne !

INFOS

- 👤 **Président** : Ahmed MADI
- ☎️ **Tél.** 07 81 58 05 43
- ✉️ **Mail** : tchinda73@yahoo.fr

-G-

GUITAR'ESSONNE

Cette association a pour but de promouvoir la musique en général et la guitare en particulier. Organisation de festivals, concerts, animations, conférences, masterclasses, expositions, etc.

COTISATION ANNUELLE

De 20 € à 45 €

INSCRIPTIONS

Septembre 2020

INFOS

- 📞 **Président** : Quitó DE SOUSA ANTUNES
- ☎ **Tél.** 06 98 26 01 53
- ✉ **Mail** : quitoantunes@msn.com
- ✉ **Mail** : guitare_essonne@msn.com
- 🌐 **Site** : <http://guitare-essonne.wix.com/guitare-essonne>
- 🌐 **facebook** : www.facebook.com/GuitarEssonne/

HORAIRES DES ACTIVITÉS

Orchestre Guitár'Essonne - 18 à 78 ans

Dimanche : 17h - 19h - Conservatoire, Place J.Durix

-I-

IDILICK PROD

Produire et développer à long terme les artistes en leur permettant de réaliser des CD. Promouvoir, accompagner et valoriser l'autoproduction de jeunes artistes dans tous les styles musicaux confondus en leur permettant d'accéder à un studio professionnel et en leur proposant des versions originales instrumentales. Organiser, participer, informer et apporter un regard critique sur les différentes manifestations culturelles, en créant des partenariats avec d'autres structures associatives municipales, etc.

ACTIVITÉS

Musique, photo, vidéo, danse et théâtre

COTISATION ANNUELLE

267 €

INFOS

- 📞 **Président** : Enzongo NGEKE
- ☎ **Tél.** 06 63 79 80 12
- ✉ **Mail** : enzongo.ngeke@wanadoo.fr

L'INSTANT PHOTO

Vous aimez la photographie et la convivialité, cette association est faite pour vous! Les séances hebdomadaires sont réalisées par des adhérents désireux d'échanger, pratiquer et surtout partager leur passion commune dans une ambiance conviviale. Les activités sont : l'initiation et le perfectionnement aux techniques de prise de vue (théorie, ateliers pratiques, sorties thématiques), le traitement d'image, projection & analyse des photos, projet photographique commun, exposition photo.

HORAIRES DES ACTIVITÉS

- **Mardi** : 20h30 à 22h30

COTISATION ANNUELLE

65€

INSCRIPTIONS

Journée des associations

INFOS

- 📞 **Président** : Nicolas PENICAUD
- ☎ **Tél.** 06 79 48 65 70
- ✉ **Mail** : 91instantphoto@gmail.com
- 🗨 **Secrétaire** : Stephane BAYON
- 🌐 **Site** : L'instant photo (Facebook)

INDIA FRANCE ASSOCIATION

L'association InFra travaille en étroite collaboration entre l'Inde et la France avec l'objectif de développer les liens d'amitié, notamment dans le domaine du commerce et de l'éducation, de participer à des activités humanitaires et à des activités culturelles telles que le Yoga et l'Ayurvédā, ainsi que d'apporter une aide aux personnes et aux familles pouvant faciliter leur intégration en France. A cet égard, différents événements seront proposés par l'association InFra à Juvisy.

COTISATION ANNUELLE

8€ étudiant, 20€ individuel, 30€ couple

INFOS

- 📞 **Président** : SHAH Birenkumar
- ☎ **Tél.** 06 58 93 34 04
- ✉ **Mail** : president@infra.indiafrance.org
- 🌐 **Site** : infra.indiafrance.org
www.facebook.com/infra.association

-J-

JUNIOR LANGUES JUVISY

Depuis 1990, Junior Langues Juvisy anime, en centre-ville, des ateliers d'anglais par le jeu avec la pédagogie Mini Schools. A partir de la moyenne section maternelle, nos groupes de niveaux évoluent sur des séances d'une heure hebdomadaire le mercredi d'octobre à juin à raison de 10 à 12 participants par groupe.

HORAIRES DES ACTIVITÉS DU MERCREDI**Débutants :**

- 4-6 ans : Mercredi de 10h à 11h
- CE1 au CM2 : Mercredi de 11h05 à 12h05

Déjà-participants (CE2 et plus) :

- A partir de 13h à raison d'une heure par niveau.

COTISATION ANNUELLE

294 €

INSCRIPTIONS

A la Journée des association et par téléphone

INFOS

- 📞 **Présidente :** Pascale BALMETTE
- ☎ **Tél.** 06 61 13 87 57
- ✉ **Mail :** fbalmette@free.fr
- 🌐 **Site :** www.mini-schools.com
- 📍 **Lieu d'activité :** Maison des Associations, 9 rue du Docteur Vinot

JUV'ENGLISH

Remise à niveau en langue anglaise, préparation au TOEIC, TOEFL et BULATS - Anglais des affaires (banques, hôtellerie, commerces, tourisme, aérien, aéroportuaire, médecine etc.). Suivi des lycéens et collégiens (soutien).

HORAIRES DES COURS D'ANGLAIS**Groupe C :**5/7 ans Mercredi et samedi : 13h à 14h8/13 ans Mercredi et samedi : 14h à 15h**Groupe B :**Niveau 1/2 Mercredi et samedi : 15h à 16h**Groupe A :**Niveau 3/4 Samedi : 16h à 18hClasse prépa **TOEIC, TOEFL, BULATS** : Samedi : 18h à 19h**INSCRIPTIONS**

Dès à présent. Début des activités mercredi 9 septembre

INFOS

- 📞 **Président :** Shakur BONA
- ☎ **Tél.** 07 68 08 77 95
- ✉ **Mail :** juv.english.asso@gmail.com
- 📍 **Lieu d'activité :** Maison de quartier Seine, 53 rue Monttessuy

JUVISIENS DE JUVISY

Fondée en 1986, l'association contribue, comme aux premiers jours, à la sauvegarde du patrimoine et de l'histoire de la ville. Notre participation aux différentes manifestations nous permet d'échanger avec des personnes toujours plus nombreuses et intéressées de connaître le passé historique de notre ville. De nombreuses personnes apprécient les moments conviviaux

partagés grâce aux réunions mensuelles informelles. Il s'ensuit des échanges conviviaux très riches. L'association continue à œuvrer dans le même état d'esprit qu'à sa création, mais en raison de l'évolution de la société, elle apportera une plus grande souplesse dans l'acceptation de nouveaux membres. Que les Juvisiens qui ont des liens affectifs avec notre commune n'hésitent pas à présenter leur candidature à l'adhésion à notre association.

COTISATION ANNUELLE

12 €

INFOS

- 📞 **Présidente :** Christine BOURG
- ☎ **Tél.** 06 07 91 43 94
- ✉ **Mail :** michelchristine.bourg@club-internet.fr

**LE COQ À L'ÂNE**

Animation d'ateliers d'écriture créative et de rencontres littéraires.

HORAIRES DES ACTIVITÉS**Ateliers d'écriture créative - (adultes et ados)**

Jeudi de 20h à 22h : Annexe Poste Seine - 53 rue Monttessuy

Hors vacances scolaires

COTISATION ANNUELLE

200€+ 25€ de cotisation

INSCRIPTIONS

A la Journée des associations puis en atelier toute l'année.

INFOS

- 📞 **Présidente :** Odile LECLERC
- ☎ **Tél.** 06 76 65 44 87
- ✉ **Coordinatrice projets :** Marie-Laure DANGLES
- ✉ **Mail :** caqane@gmail.com
- 🌐 **Site :** www.lecoqane.fr

LES AMIS DE CAMILLE FLAMMARION

L'association des « Amis de Camille Flammarion », compte plus de 350 adhérents. L'association a reçu plus de 3 000 lettres de soutien venant de plusieurs pays, de la part de comités de l'astronomie, et du monde scientifique, politique et littéraire. Elle s'est fixée comme objectif de sauver l'Observatoire de Juvisy. Au delà, faire connaître l'oeuvre littéraire et astronomique de Camille Flammarion, initier à l'astronomie ancienne et moderne, et aux sciences de la Nature, par des conférences mensuelles, des animations dans les écoles, dans le Parc de l'Observatoire. L'association s'adresse à un public de tout âge. Mercredi : 15h à 17h et sur rendez-vous.

COTISATION ANNUELLE

17 €

INSCRIPTIONS

Toute l'année

INFOS

- 📞 **Président** : Pascal GIRADEL
- ☎ **Tél.** 06 33 12 39 02
- ☎ **Tél Permanence** : 01 69 21 93 72
- ✉ **Mail** : amis2camille@astrosurf.com
- 🌐 **Site** : www.astrosurf.com/amis2camille
- 📍 **Lieu des permanences** :
Observatoire de Juvisy - 32, rue de l'Observatoire

LES AMIS DES VRAIES RICHESSES

L'association souhaite :

- donner le goût de lire et de l'objet livre par l'intermédiaire de différentes manifestations,
- augmenter la visibilité de la librairie Les Vraies Richesses, librairie indépendante,
- faire rayonner la librairie et affirmer sa singularité par rapport aux grands groupes de ventes de livres, en tant que lieu de rencontres et d'échanges.

COTISATION ANNUELLE

10 €

INSCRIPTIONS

Tout au long de l'année

INFOS

- 📞 **Président** : Claire LEBORGNE
- ☎ **Tél.** 01 69 21 43 02
- ✉ **Mail** : lesamisdesvraiesrichesses@gmail.com
- 📝 **Secrétaire**: Isabelle PRIOU
- ☎ **Tél.** 06 07 40 84 18

-M-**MAISON DE BANLIEUE
ET DE L'ARCHITECTURE**

La Maison de Banlieue et de l'Architecture est un centre d'interprétation de l'environnement urbain, du patrimoine en banlieue et de l'architecture. Elle a pour objectif de sensibiliser les publics à l'architecture, l'histoire et le paysage de la banlieue, sur le territoire de l'Essonne et du Grand-Orly Seine Bièvre. Elle développe des actions pédagogiques pour le jeune public, notamment scolaire. Des expositions sont présentées et accompagnées d'une programmation tout public, sur le territoire de l'Essonne et du Grand-Orly Seine Bièvre.

HORAIRES DES ACTIVITÉS**Expositions tout âge :**

Mercredi et samedi : de 14h à 18h (41 rue Geneviève Antoniaz de Gaulle - Athis-Mons).

Balades Urbaines : Certains samedis**INSCRIPTIONS**

A partir du 7 septembre

COTISATION ANNUELLE

10 € (être adhérent n'est pas obligatoire pour participer aux activités).

INFOS

- 📞 **Président** : Marie-Claire ROUX
- 📞 **Directrice** : Béatrix GOENEUTE
- ☎ **Tél.** 01 69 38 07 85
- ✉ **Mail** : infos@maisondebanlieue.fr
- 🌐 **Site** : www.maisondebanlieue.fr

-N-**NOVA ASTRONOMIE JUVISY**

Le but de notre club est de découvrir et connaître tous les objets que comporte le ciel de jour et surtout de nuit : constellations, nébuleuses, amas d'étoiles, galaxies, observable avec nos instruments. Nous vous invitons à nous rejoindre :

HORAIRES DES ACTIVITÉS**Astronomie et observations :**

- Les mercredis : 18h à 20h
- Les vendredis : 20h30 à 22h30

COTISATION ANNUELLE

- 40 € pour les adultes
- 35 € pour les enfants.

INSCRIPTIONS

Début septembre et au-delà de cette période

INFOS

- 📞 **Président** : Michel LEBOURG
- ☎ **Tél.** 06 70 10 87 51
- ✉ **Mail** : michellebourg3@hotmail.com
- 📝 **Secrétaire**: Marie-Hélène DESIRÉ
- ☎ **Tél.** 06 09 56 80 52
- ✉ **Mail** : mari.lena@hotmail.fr
- 📍 **Lieu** : Maison de quartier Seine, 53 rue Montessuy
- 🌐 **Site** : webastro.net / astrosurf.com

-0-

ORCHESTRE D'HARMONIE **DES PORTES DE L'ESSONNE**

Fort de ses 93 ans d'existence, l'Orchestre d'Harmonie des Portes de l'Essonne (OHAPE) offre à tout musicien ayant déjà quelques années de pratique, la possibilité d'aborder un répertoire large allant de la musique classique à la musique de film en passant par la variété. Convivialité, écoute, partage, envie de progresser, telles sont les valeurs de l'orchestre qui a pour objectif d'offrir des concerts de qualité. Dirigé par un professionnel, les 60 musiciens de l'OHAPE se produisent régulièrement aussi bien à Athis-Mons, Juvisy, en Île-de-France voire en province.

HORAIRES DES ACTIVITÉS À PARTIR DE 12 ANS

Répétitions (tous âges) :

Tous les vendredis de 20h30 à 22h30 Conservatoire d'Athis-Mons, Salle Damase, rue Madame Lafosse ATHIS-MONS

Concert (tous âges) :

Dimanche 29/11/20 à 17h : Théâtre Cardwell DRAVEIL

Concert (tous âges) :

Samedi 27/03/21 à 20h30 : Espace Lurçat JUVISY-SUR-ORGE

Concert (tous âges) :

Vendredi 18/06/21 à 21h : Basilique de Longpont-sur-Orge

COTISATION ANNUELLE

20 €

INSCRIPTIONS

Tout le long de l'année

INFOS

📞 **Président** : Vincent SINOUSSE

☎ **Tél.** 06 24 42 08 54

✉ **Mail** : ohape91@gmail.com

🌐 **Site** : <https://www.ohape.fr>

ORGE **ESSONNE CARTOPHILIE**

L'association rassemble des collectionneurs de cartes postales dont le but est la recherche et l'échange de documents, acquérir la connaissance de cet objet important témoin de la vie, participer à l'inventaire en particulier des cartes de l'Essonne. Inscription permanente.

HORAIRES ET LIEU DES ACTIVITÉS

Réunion le 2^{ème} lundi de chaque mois, à 20h30 à la Maison des Associations, 9 rue Dr Vinot.

COTISATION ANNUELLE

14 €

PUBLIC CONCERNÉ

Tout public

INFOS

📞 **Président** : Francis ATTOU

☎ **Tél.** 01 69 03 47 89

✉ **Mail** : francis.attou91@sfr.fr

OUVRIR LE DÉBAT

Analyser, débattre avec d'autres... Depuis 2005, « Ouvrir le débat » a pour objectif de proposer, à l'échelon local, des temps d'échanges substantiels sur des thèmes d'ordre éducatif, social, culturel, économique, politique, philosophique... Les questions abordées sont toujours liées à l'actualité avec le souci constant de procéder à une mise en perspective indispensable. Ces débats de 2 heures se tiennent en soirée chaque mois d'octobre à mai, « lancés » par un(e) spécialiste reconnu(e) de la question dans un climat d'ouverture. L'entrée est libre. Les 8 rencontres de la saison 2020-2021 devraient être annoncées lors de la journée des associations.

COTISATION ANNUELLE

15 €

INSCRIPTIONS

Pas d'inscription. Ouvert à tous. Jour, horaire et lieu précisés au coup par coup.

INFOS

📞 **Président** : Paul GROLLEAU

☎ **Tél.** 06 72 84 60 93

✉ **Mail** : paul.grolleau0338@orange.fr

🌐 **Blog** : <http://old.eklablog.com>

-P-

PASSEURS **DE CHANSONS**

Les passeurs de chansons aiment chanter ! Ils collectent, partagent et transmettent des chansons . La collecte se fait auprès de toute personne désireuse de partager une chanson de son univers familial ou culturel, « d'ici et d'ailleurs ».

Le partage : apprise selon la tradition orale, la chanson enrichit le repertoire des Passeurs. Ils la transmettent lors d'ateliers et de représentations. Nos outils : pas de partition, mais une belle attention pour écouter, dire, chanter (par coeur) la chanson de l'autre. Bienvenue !

HORAIRES ET LIEU DES ACTIVITÉS

Atelier (adultes)

- Samedi : 9h30 à 11h, salle des Travées

COTISATION ANNUELLE

5 €

INSCRIPTIONS

Lors de la journée des associations et tout au long de l'année.

INFOS

- 👤 **Président** : Aude FONQUERNIE
- ☎ **Tél.** 06 62 11 40 33
- ✉ **Mail** : passeursdechansons@gmail.com

-R-

ASSOCIATION ROSA PARKS

L'association propose des activités culturelles pour favoriser le développement personnel par l'art, le chant libre, la lecture, les jeux d'éveil, le sport collectif, les voyages, la découverte de nos régions et enfin des exercices de théâtre libre.

HORAIRES DES ACTIVITÉS

- **Réunion n°1 (17 ans et plus)**
 - **Samedi** : 16h30-20h - Espace les Deux Amis
- **Atelier danse, multiple sports (tout âge)**
 - **Dimanche** : 13-20h - Espace les Deux Amis

COTISATION ANNUELLE

30€

INSCRIPTIONS

À partir du 5 septembre

INFOS

- 👤 **Président** : Oumar COULIBALY
- ☎ **Tél.** 06 51 88 65 89
- ✉ **Mail** : splendeur.rosapark@hotmail.fr
- 👤 **Trésorière** : Yamina BENKHALIFA - 06 50 78 73 93
- ✉ **Mail** : myliah@hotmail.com

-S-

SMASH ESSONNE

Le jeu vidéo Super Smash Bros est le jeu de combat avec la plus grande scène d'Esport au monde. L'association offre à tous un accès facile et gratuit à cet aspect compétitif du jeu, à travers des sessions hebdomadaires d'entraînement le dimanche après-midi et des tournois plus occasionnels imposants. Si vous aimez ce jeu et que vous souhaitez vous confronter aux meilleurs joueurs d'Essonne, c'est l'endroit idéal !

ACTIVITÉS

- **Session SE (14 ans ou plus)**
 - **Dimanche** : de 14h à 19h
- Maison de quartier Seine, 53 rue Montessuy

INFOS

- 👤 **Président** : Marin COSTES
- ☎ **Tél.** 07 86 46 22 36
- ✉ **Mail** : marin.costes@laposte.net

COTISATION ANNUELLE

5€

INSCRIPTIONS

À partir du 6 septembre

-U-

UNIVERSITÉ DU TEMPS LIBRE ESSONNE UTL ESSONNE

L'Université du temps libre Essonne est une université sans diplôme, pour le seul plaisir d'apprendre et de découvrir, ouverte à tous les âges. Elle organise en Essonne des conférences, des cours et des visites accessibles à tous, regroupés sous quatre pôles : sciences, médecine-santé-environnement, sciences humaines, arts et lettres. Consulter notre site pour connaître les dates des conférences.

HORAIRES DES ACTIVITÉS

22 conférences: la mer source d'inspiration de la danse; l'ambre; les orchidées sauvages; les tannins méconnus et vitaux; Vauban....

- **Mardi tous les 15 jours** : 10h30-12h (adultes) - Salle Pidoux de la Maduère

6 cours : il était une fois le moyen âge

5 cours : de la Marée Nostrum à la Méditerranée

5 cours : Homme et Océan

4 visites : les «marchés de l'art», Drouot, St Ouen...

- informations données lors de l'inscription

COTISATION ANNUELLE

- 75€ annuel; tarif réduit 19€ sous conditions particulières

INSCRIPTIONS

Lors du forum des associations et tout au long de l'année

INFOS

- 👤 **Présidente** : Lisette LE TEXIER
- ☎ **Tél.** 01 69 47 78 25
- ✉ **Mail** : utl@utl-essonne.org
- 👤 **Contact** : MELIZ Brigitte, LEBIGRE Patricia
- ✉ **Mail** : antenne-juvisy@utl-essonne.org
- 🌐 **Site** : <http://www.utl-essonne.org/>
- 🌐 **Site** : www.utl-essonne.org

A.R.A.C (ASSOCIATION RÉPUBLICAINE DES ANCIENS COMBATTANTS)

Solidarité morale et matérielle des anciens combattants, victimes de guerre français et leurs amis, envers le peuple cubain. L'association des combattants cubains agit pour les victimes et leurs familles sous forme de dons humanitaires, mais aussi par l'organisation de jumelage entre le comité départemental de l'ARAC Essonne et le comité de la province de Villa-Clara des combattants cubains, par des initiatives diverses pour une meilleure connaissance culturelle, par le rapprochement des deux peuples dans l'intérêt de la paix et de la coopération internationale.

INFOS

- 📞 **Président** : André FILLERE
- 🌐 **Site** : arac.essonne@cegetel.net

F.N.A.C.A (FÉDÉRATION NATIONALE DES ANCIENS COMBATTANTS EN ALGERIE, MAROC, TUNISIE)

Seule association spécifique aux Anciens Combattants en Algérie, Maroc, Tunisie, dont le but est d'entretenir, renforcer et faire perdurer la solidarité du monde combattant. Nous œuvrons pour la paix, pour faire aboutir nos revendications (retraite, carte de combattant). L'association travaille pour le rapprochement et la solidarité des peuples entre les deux rives de la Méditerranée. Vous qui avez participé à ce conflit, venez nous rejoindre pour faire valoir vos droits chaque 1^{er} jeudi du mois. Nous participons aux cérémonies patriotiques, notre assemblée générale se tient en octobre, suivie d'un après-midi dansant. Nous partageons une galette en janvier suivie d'un après-midi dansant. Nous proposons une sortie et un voyage dans l'année (Flumet en Savoie). Notre comité existe depuis 1974.

ACTIVITÉS

1 sortie, 2 repas, à partir de 75 à 88 ans

COTISATION ANNUELLE

22 €

INSCRIPTIONS

En octobre, à notre Assemblée Générale

INFOS

- 📞 **Président** : Thérèse MONGÈNE
- 📞 **Tél.** 06 82 08 60 35
- 📞 **Secrétaire** : Régine LECOMTE - 06 75 82 57 96
- 📧 **Mail** : jean.lecomte516@orange.fr

SOCIÉTÉ DES MEMBRES DE LA LÉGION D'HONNEUR (S.E.M.L.H.) - COMITÉ SEINE ET ORGE

Entraide entre ses membres, concourir au prestige de l'ordre national de la Légion d'Honneur et contribuer au rayonnement des valeurs et de la culture de la France. Promouvoir dans la société française les valeurs incarnées par la Légion d'honneur et contribuer au développement de l'esprit civique et patriotique, notamment par des actions éducatives auprès de la jeunesse. Participer à des activités ou des actions de solidarité nationale.

INFOS

- 📞 **Président** : Roland TOURNOUX - 01 69 38 03 39
- 📧 **Mail** : roland.tournoux@laposte.net

SOCIÉTÉ NATIONALE D'ENTRAIDE DE LA MÉDAILLE MILITAIRE (S.N.E.M.M)

Solidarité et entraide matérielle et morale à ses membres, aux veuves et orphelins.

INFOS

- 📞 **Présidente** : Raymonde JOIRON - 01 69 05 11 70

UNION NATIONALE DES ANCIENS COMBATTANTS

L'Union Nationale des Combattants (UNC) est une association apolitique qui a été créée en 1918 quelque jours après l'Armistice. Elle a été reconnue d'utilité publique par décret du 20 mai 1920. Ses pères fondateurs sont le Révérend Père BROTTIER et Georges CLEMENCEAU. L'UNC a vocation à accueillir les anciens combattants, mais aussi les veuves de guerre, les Pupilles de la Nation. L'association représente tous les Combattants de 1914-1918; 1939-1945, d'Indochine, d'Afrique du Nord, les OpeX, les Soldats de France, les Harkis et autres supplétifs. Conformément au projet de loi de finance adopté en 2019. Rappelons que cette mesure leur permettra de bénéficier de la carte du Combattant OPEX Algérie 62-64 et d'obtenir la retraite du Combattant et du pass Navigo. Cette reconnaissance a été obtenue grâce à l'UNC et de son Président Mr Pierre Saint-MARCARY.

COTISATION ANNUELLE

30 €

INFOS

- 📞 **Président** : Michel CAGNIN
- 📞 **Tél.** 06 88 99 98 96
- 📧 **Mail** : kagnin.mc@tutanota.com
- 📞 **Vice Président** : Jean DUCOUX
- 📞 **Tél.** 01 69 21 71 43
- 📧 **Mail** : jean.ducoux@laposte.net

ACTIVITÉS

Les commémorations du souvenir.



-A-

AMAP EN SEINE BRIN D'ORGE

Nous sommes une AMAP, une Association pour le Maintien d'une Agriculture Paysanne. Nous soutenons une agriculture paysanne de proximité, qui respecte l'environnement, qui suit les saisons, et qui est équitable. Par sa participation dans une AMAP, le consommateur contribue à créer un lien de convivialité, entre dans une démarche responsable et solidaire par le pré-achat de la récolte, et bénéficie de produits de qualité au bon prix, issus d'une production locale, de saison et sans intermédiaires.

HORAIRES ET LIEU DES ACTIVITÉS

Distribution des paniers souscrits par les adhérents
le jeudi de 19h15 à 20h30

COTISATION ANNUELLE

20 €

INSCRIPTIONS

Septembre à début octobre ou à la Journée des associations.

INFOS

-  **Présidente** : Virginie WATINE
-  **Tél.** 06 01 64 97 28
-  **Mail** : v.watine@mailoo.org
-  **Trésorier** : Christian PESSIDOUS
-  **Tél.** 06 89 24 75 04
-  **Mail** : christianpessidou@gmail.com
-  **Site** : www.enseinebrindorge.fr

AMICALE RUE DE CHÂTILLON (A.R.C.)

Amicale des locataires des 12, 14, 16 rue de Châtillon regroupant 90 logements. L'objet de l'association est de promouvoir les liens entre les locataires et défendre leurs droits.

COTISATION ANNUELLE

5 €

INFOS

-  **Président** : Zouhoudi MOHAMED
-  **Tél.** 06 24 31 43 65
-  **Mail** : zouhoudym@hotmail.fr

ASSOCIATION CADRE DE VIE JUVISY PLATEAU

L'association a pour objet d'étudier les problèmes des habitants du plateau de Juvisy (circulation, respect du stationnement, voirie, protection de la nature, urbanisme), d'informer (sécurité, être à l'écoute), d'aider à l'insertion (accompagnement des jeunes), de favoriser par tous les moyens un bon cadre de vie pour tous les habitants du Plateau. L'association est en contact avec les services municipaux, départementaux, régionaux et autres, pour apporter des solutions constructives.

COTISATION ANNUELLE

10 €

INFOS

-  **Président** : Pierre JAVALET
-  **Tél.** 01 69 21 33 03
-  **Mail** : jvaletpj@aol.com

Secrétaire : Jean-Yves DESBORDES
Tél. 06 20 28 81 54
Mail : jean-yves.desbordes@wanadoo.fr

ASSOCIATION LOCALE POUR L'ENVIRONNEMENT - ALE

Agir localement sur Juvisy et les communes environnantes pour la promotion des bonnes pratiques écologiques, la préservation des espaces verts et de sports, plus généralement des milieux d'intérêts biologiques et faunistiques, des nappes phréatiques, des sources, et du patrimoine bâti. Face à l'urbanisation intensive et la dégradation des conditions de vie, l'ALE interpelle les élus et mobilise la population. Force de propositions l'ALE demande que la concertation avec les citoyens soit partout et dans tous domaines mis en œuvre.

COTISATION ANNUELLE

5 €

INFOS

Président : Christian BERTHOMME
Tél. 06 75 36 52 74
Mail : mutuellenh@free.fr
Site : alejuvisy.free.fr

ASSOCIATION POUR L'AMENAGEMENT DU QUARTIER SEINE DE JUVISY - APAQS

Association créée en 1989, ayant pour objectif de participer à l'aménagement du quartier Seine de Juvisy, d'améliorer le cadre de vie, de sauvegarder les bords de Seine, d'assurer l'information de ses membres et de défendre les intérêts de ses adhérents.

INFOS

Président : Viviane THOUËILLE
Mail : apaqsjuvisy@gmail.com

ASSOCIATION DE LUTTE CONTRE L'EXPANSION DU FRELON ASIATIQUE - ALCEFA

L'association créée en 2017 a pour objectif de protéger les insectes régionaux de la prédation des frelons asiatiques, et de limiter les conséquences que pourrait avoir sa prolifération sur le territoire communal. Nos actions : distributions des pièges à nos adhérents et organisation de campagnes saisonnières de piégeage préventif ; comptage et détermination des captures, cartographies ; repérage et signalement des nids de frelons asiatiques en vue de leur destruction ; information et sensibilisation. L'ALCEFA œuvre pour la biodiversité et la protection des abeilles du Parc de l'Observatoire C. Flammarion.

COTISATION ANNUELLE

10 €

INSCRIPTIONS

Toute l'année.

INFOS

Président : Philippe PRAT
Tél. 01 83 42 44 82
Mail : philippe.prat@dbmail.com
Secrétaire : Jean Claude MARIN
Tél. 01 69 123 274
Mail : alcefa@laposte.net

ASSOCIATION POUR LA SAUVEGARDE DU CADRE DE VIE DU CENTRE DE JUVISY

Recenser les problèmes de cadre de vie sur Juvisy, essentiellement dans le centre, résoudre les problèmes entre les habitants de ce quartier et la Ville, la Communauté d'agglomération et la Direction départementale de l'Équipement.

INFOS

Président : Gilbert COURRIER
Tél. 01 69 21 70 09
Mail : contact@labourgeoisedenface.fr

-C-

CHEZ LA BOURGEOISE D'EN FACE

Tiers lieu associatif en centre-ville en lien avec la nature. Petit oasis hors du temps, on y propose des expositions d'artistes locaux et différents types d'ateliers de décrélation, un week end sur deux, dans une maison dédiée au projet de réapprendre à prendre le temps en milieu urbain et aménagée dans un esprit apaisant. Le créneau : l'atypique, le beau, l'inattendu, l'original, l'hybride et le local. Les mots clés : le bien être, le lien social, la transition intérieure, le ralentissement.

COTISATION ANNUELLE

25 € l'adhésion familiale
20 € individuel,
5 € pour les 16-25ans

INSCRIPTIONS

Du Vendredi au Dimanche, 1 semaine sur 2 à partir du week end du 4 septembre.

INFOS

Présidente : Florence BOUYER
Tél. 06 86 68 27 20
Mail : contact@labourgeoisedenface.fr
Site : <https://facebook.com/labourgeoisedenface.fr>
Lieu : 14 rue Jean Jacques Rousseau, Juvisy-sur-Orge

ACTIVITÉS

Ralentir, je passe à l'acte : déguster sa lunch box dans la cuisine ou au salon, le temps d'une pause méridienne apaisante, pique-niquer au jardin et partager avec les irréductibles bourg Jardinier.e.s.

• **Un vendredi sur deux de 12h à 18h**

Je ne glande pas, je réduis mon empreinte carbone : le confinement a démontré combien le ralentissement avait du bon pour la planète. Au détour d'une visite de l'exposition en cours, venez découvrir et/ou participer à l'écriture du Manifeste du Ralentissement

• **Un samedi sur deux de 15h à 19h**

Viens, on fait rien : sauf évènement spécial où la restauration est prévue sur place, le lieu est ouvert pour venir bruncher en mode auberge espagnole et rendre ! Oui, rendre !!

• **Un dimanche sur deux 13h à 18h**

Besoin du lieu pour vos propres activités familiales, festives ou simplement collectives : réservation possible pour les adhérents.

Selon les disponibilités

CIRCULE - COMITÉ D'INITIATIVE POUR LE RASSEMBLEMENT ET LA CONCERTATION DES USAGERS DE LA LIGNE C EN ESSONNE

L'association agit pour l'amélioration des conditions de déplacements sur la ligne C du RER. La ponctualité est notre revendication première, mais aussi l'information, le confort, les tarifs, la propreté.

COTISATION ANNUELLE

8 €

INFOS

👤 **Présidente :** Laurette FARGES

✉ **Mail :** circulererc@gmail.com

🌐 **Site :** <http://circule.erc.free.fr>

CLCV ATHIS-JUVISY-SAVIGNY - CONSOMMATION, LOGEMENT ET CADRE DE VIE

La CLCV informe, conseille, et défend les intérêts de ses membres, de l'ensemble des consommateurs et usagers, dans les domaines de la vie quotidienne et du cadre de vie. Elle favorise la participation active des consommateurs et usagers. Elle dénonce les abus, agit en justice en cas d'infraction, d'atteinte à l'intégrité des personnes et des biens. Elle apporte une contribution constructive pour améliorer la qualité de vie des consommateurs. Elle joue un rôle de représentation auprès des instances officielles départementales, régionales et nationales de concertation, de médiation ou de conciliation. Elle développe aussi des concertations bilatérales avec

des grandes entreprises, des branches industrielles, des administrations et des associations de collectivités territoriales.

ACTIVITÉS

Permanences :

- **Vendredi sur rendez-vous :** de 18h à 21h
16 rue des craneaux 91200 Athis-mons

Portes ouvertes :

- **Mars de chaque année :** toute la journée

Contrôles des charges :

- **Sur demande 1 fois par ans :** de 1 à 4 jours
Chez les bailleurs ou syndic

Couture-atelier (dès 8ans) :

- **Samedi après-midi :** Période scolaire
16 rue des craneaux 91200 Athis-mons

Sorties

COTISATION ANNUELLE

25 €

INSCRIPTIONS

Toute l'année en cours.

INFOS

👤 **Président :** Fidèle NGO NKENG MATIP

☎ **Tél.** 06 60 39 60 36

✉ **Mail :** fidele.onomo@live.com

🌐 **Site :** www.clcv-mvnr.fr

-J-

JUVISY C'EST VOUS

Association de défense des intérêts des Juvisiens. L'association est un relais de terrain entre les habitants, le Maire et ses élus s'agissant de leurs besoins, leurs initiatives et leurs intérêts pour construire ensemble le Juvisy de demain. Nous organisons, tout au long de l'année, des réunions de débats avec les juvisiens pour recueillir leurs idées et leurs souhaits. Nous voulons être une force de proposition et un « incubateur » au service de tous.

INFOS

👤 **Présidente :** Nathalie LONAK-RIVALLIER

✉ **Mail :** juvisycestvous@gmail.com

🗨 **Secrétaire :** Jean-Bernard IMBERT

☎ **Tél.** 06 81 58 86 59

✉ **Mail :** jbimbert@wanadoo.fr

🌐 **Site :** page Facebook

COTISATION ANNUELLE

20 € par adulte / 35 € par famille

Cotisation réduite pour les revenus modestes.

INSCRIPTIONS

Toute l'année.

JUVISY COMESTIBLE

Nous avons pour but de produire localement de la nourriture en respectant l'environnement ; sensibiliser, former et apporter un appui technique lors de la mise en place ou la gestion d'arbres fruitiers ; développer les rencontres, les échanges, autour des moments de plantation et des récoltes ; gérer et partager les récoltes ; favoriser la conservation, la diffusion de variétés anciennes et plus généralement la biodiversité ; qualifier l'espace, apporter le végétal au cœur de la ville. Nous sommes déjà présents dans le Parc Debussy Champagne, le parc de l'Observatoire Camille Flammarion, le Centre de Loisirs et en Centre Ville. Si vous n'avez pas peur de découvrir les joies du jardinage en toute convivialité, rejoignez-nous !

COTISATION ANNUELLE

10 €

INSCRIPTIONS

Toute au long de l'année

INFOS

- 👤 **Président** : Lionel EVENO
- ☎ **Tél.** 06 42 05 07 37
- ✉ **Mail** : juvisy.comestible@gmail.com
- 🌐 **Site** : www.juvisycomestible.fr
- www.facebook.com/juvisy.comestible/?ref=bookmarks

ACTIVITÉS

Jardinage - 3 à 99 ans

Au Parc Debussy Champagne ou Parc de l'Observatoire.

JUVISY COMMERCES

Notre volonté est de rendre les rues commerçantes de notre ville attractives. Vos commerçants et artisans sont des professionnels sérieux, n'hésitez pas à prendre contact avec eux.

COTISATION ANNUELLE

90 €

INFOS

- 👤 **Président** : Dominique GARCIA
- ☎ **Tél.** 06 63 93 08 94
- ✉ **Mail** : juvisy.com@orange.fr
- 🌐 **Site** : www.juvisycommerces.fr



LES AMIS DE L'ÉP'AUTRE

Nous voulons créer à Juvisy un lieu qui reflète nos idéaux en matière d'alimentation, agriculture et de commerce, pour y faire nos courses. Nous voulons donner accès à des produits de qualité, à prix juste, dans un magasin vivant, coopératif participatif et à

but non lucratif. L'association propose aussi une sensibilisation à des changements de nos modes de vie et de consommations à travers l'organisation d'ateliers « Do It Yourself » (produits d'entretien/ cosmétiques...), des visites chez nos fournisseurs ou encore la projection de films documentaires... Rejoignez-nous pour construire ensemble ce beau projet !

COTISATION ANNUELLE

20 €

INFOS

- 👤 **Présidente** : Frédérique LINDENMEYER
- ☎ **Tél.** 06 63 51 12 69
- ✉ **Mail** : fredlindenmeyer@gmail.com
- 🌐 **Site** : www.epautre.fr

LE RÉVEIL COMMERCANT

Association des commerçants qui organise des animations en direction des Juvisiens et des habitants des communes voisines. L'association participe du dynamisme de la commune.

COTISATION ANNUELLE

90 €

INFOS

- 👤 **Président** : Nacer ARKAM
- ☎ **Tél.** 01 69 21 14 05
- 👤 **Vice-Président** : Guy LINIER
- ✉ **Mail** : reception@cafe-de-lhorloge.com
- 📱 **Facebook** : www.facebook.com/lerveilcommercant/



PAT3EJ PROJET ALTERNATIF DE TRANSPORT ENVIRONNEMENTAL ÉCOLOGIQUE ET ÉCONOMIQUE À JUVISY

Face aux risques non maîtrisés du tracé de prolongement du T7 dans Juvisy, nous proposons un projet alternatif écologique, économique et non polluant. Nous visons à entreprendre toutes les démarches publiques et privées nécessaires pour atteindre cet objectif en recourant à tous modes d'expression et actions utiles pour y parvenir dans l'intérêt de tous.

COTISATION ANNUELLE

Membre actif : individuel 15€ / couple 20€ / famille (3 et +)
25€ - bienfaiteur > 25€

INSCRIPTIONS

Tout au long de l'année.

INFOS

- 👤 **Président** : Patrick RIVALLIER
- ☎ **Tél.** 06 81 58 86 59

- ✉ Mail : privallier@aol.com
- 👤 Secrétaire Adjoint : Jean-Bernard IMBERT
- ✉ Mail : jbimbert@wanadoo.fr
- 🗣 Site : pat3ej@gmail.com

-V-

VILLAGE DES BELLES FONTAINES

Agir pour la défense des habitants et riverains du quartier des belles fontaines (rues Vercingétorix, César, Berthoux), agir pour

le maintien, la promotion de la qualité de vie et la convivialité des habitants du quartier.

INFOS

- 👤 **Présidente** : Valérie ROQUES
- 📞 **Tél.** 06 71 89 06 97
- ✉ **Mail** : valerie.roques@sfr.fr
- 👤 **Vice-Président** : Jean-Michel COSTES
- 📞 **Tél.** 06 08 46 75 46
- ✉ **Mail** : jm.costes@orange.fr

COTISATION ANNUELLE

- 10 €



JEUNESSE

-JEUNESSE-

LÉO LAGRANGE NORD ÎLE-DE-FRANCE

Léo Lagrange accueille les jeunes de 15 à 25 ans aux Travées et à l'espace Rossif. Nous proposons des activités culturelles et sportives. De plus, les animateurs accompagnent les jeunes dans leurs projets professionnels et de vie. Nous accueillons les jeunes en soirée, les mercredis et samedis après midi et durant les vacances scolaires.

ACTIVITÉS

De 15 à 25 ans du lundi au samedi aux Travées et au centre Frédéric Rossif

INFOS

- 👤 **Président** : Frédéric FAUVET
- 📞 **Tél.** 01 53 09 00 36
- 👤 **Directeur** : Rachid NAJIBE
- 📞 **Tél.** 06 27 60 60 16
- 📞 **Tél.** 06 86 35 89 83 (Travées)
- 📞 **Tél.** 06 07 74 35 74 (Rossif)
- ✉ **Mail** : rachid.najibe@leolagrange.org
- 🌐 **Site** : www.leolagrange.org



RELATION INTER.

ASSOCIATION DE JUMELAGE JUVISY-THALE

Notre association favorise les rencontres entre les habitants de JUVISY et THALE (ville jumelée en Allemagne) et promeut la culture allemande sous tous ses aspects : séjours touristiques, échanges culturels/sportifs, aide aux jeunes pour les échanges linguistiques, petits-déjeuners allemands, ciné-débats autour de films allemands, conférences (histoire et littérature allemandes), Stammtisch (conversation en allemand), participation aux marchés de Noël (coutume allemande) de Thale et Juvisy.

ACTIVITÉS

Stammtisch (17 ans et +)

- **Vendredi** : 18h à 20h
Restaurant « La Belle Epoque » - 14 Grande Rue - Juvisy

Autres activités

- Voir affichage municipal et info automatique si adhésion

COTISATION ANNUELLE

16 € (8 € pour les moins de 25 ans et les sans-emploi).

INFOS

- 📞 **Présidente** : Evelyne LAUZERAL
- ☎ **Tél.** 06 74 54 35 20
- ✉ **Mail** : elauzeral_jjt@outlook.fr
- 🗺 **Coordinatrice** : Heike DELCROS - 01 69 12 50 02
- ✉ **Mail** : maisonsdesjumelages@mairie-juvisy.fr

ASSOCIATION JUVISY-TILLABÉRI

Depuis septembre, notre association assure l'ensemble des responsabilités liées à la coopération décentralisée avec Tillabéri au Niger, en étroite collaboration avec les deux municipalités. Nous bénéficions d'un soutien essentiel de la part de la Ville de Juvisy. Une délégation en décembre sur place a actualisé les besoins. L'épidémie a bousculé notre programme annuel. Notre aide financière d'urgence a doté divers lieux publics de la commune d'une installation permettant le lavage des mains. Pour 2020/2021 nous mettons l'accent plus encore sur le soutien aux initiatives en direction de la jeunesse et particulièrement des scolaires. Plus que jamais, nous avons besoin de votre soutien par votre adhésion et vos dons.

COTISATION ANNUELLE

16 € et 3 € pour les étudiants et les personnes sans emploi.

INFOS

- 📞 **Président** : Alain ROCH
- ☎ **Tél.** 06 07 99 90 85
- ✉ **Mail** : alainroch91@gmail.com
- 🌐 **Facebook** : Association Juvisy-Tillabéri
- 🗺 **Coordinatrice** : Heike DELCROS - 01 69 12 50 02
- ✉ **Mail** : maisonsdesjumelages@mairie-juvisy.fr

-A-

ACCUEIL ESSONNE OPPELIA

Oppelia est une association loi 1901 qui a pour objet d'apporter une aide aux enfants, adolescents et adultes, ainsi qu'à leur entourage, qui rencontrent des difficultés sur le plan social, médico-social ou sanitaire, liées notamment à l'usage de substances psychotropes ou engagés dans des conduites à risques. Elle a également pour vocation la recherche et le développement, la prévention, l'information et la formation d'intervenants, en particulier dans le domaine de l'addictologie. Elle gère des centres de soins spécialisés en toxicomanie à Evry, Massy et Étampes, ainsi qu'un service de réduction des risques sur le Sud Essonne et 10 dispositifs distribus, dont un à Juvisy.

INFOS

- 👤 **Président** : Jean-Louis LOIRAT
- ☎ **Tél.** 01 60 78 06 44
- ✉ **Mail** : essonne-accueil-evry@oppelia.fr
- 🌐 **Site** : www.oppelia.fr

AFAD (AIDE FAMILIALE À DOMICILE)

L'AFAD IdF est une association loi 1901, à but non lucratif, créée en 1947. Notre mission principale est d'accompagner toute famille ou toute personne qui rencontre des difficultés pouvant déstabiliser son équilibre de vie, que ce soit de façon permanente ou ponctuelle. Accompagnement des personnes âgées et personnes handicapées : les activités concernent le bien-être et le cadre de vie de la personne, la santé de la personne, la gestion quotidienne et les relations avec les administrations.

INFOS

- 👤 **Présidente** : Thérèse HOUGUENAGUE
- ☎ **Tél.** 01.55.07.13.13
- 🌐 **Site** : www.afad-idf.asso.fr

ASSOCIATION DES LIEUX DE VIE ESSONNIEN (ALVE)

Le SAVS l'Appr'Hoche a pour mission de contribuer à la réalisation du projet de vie de personnes adultes handicapées par un accompagnement favorisant le maintien ou la restauration de leurs liens familiaux, sociaux, scolaires, universitaires ou professionnels et facilitant leur accès à l'ensemble des services offerts par la collectivité. Le SAVS l'Appr'Hoche accompagne des adultes de plus de 20 ans, en situation de handicap psychique. Le service coordonne l'ensemble des partenaires intervenant autour du projet de la personne et propose un accompagnement socio-éducatif dans tous les actes de la vie quotidienne : aide à la parentalité, aide à l'insertion professionnelle... Les modes de prise en charge proposés sont diversifiés selon les besoins et les projets de vie de chaque usager.



INFOS

- 👤 **Directrice** : Mathilde DE LA MOTTE
- ☎ **Tél.** 01 69 84 72 64
- ✉ **Mail** : aprrhoche@alve.fr
- 🌐 **Site** : www.alve.fr

ASSAD - SSIAD DE JUVISY-SUR-ORGE, MORANGIS ET SAVIGNY-SUR-ORGE

L'ASSAD Juvisy est un service de soins infirmiers à domicile qui intervient sur les communes de Juvisy-sur-Orge, Morangis et Savigny-sur-Orge. L'ASSAD a pour objectif de dispenser des soins à domicile aux personnes âgées et handicapées afin de leur permettre d'éviter une hospitalisation, de faciliter un retour à domicile après une hospitalisation, de prévenir ou retarder le placement en institution. L'ASSAD intervient sur prescription médicale, elle est financée par l'Assurance Maladie et contrôlée par l'Agence Régionale de Santé Île-de-France.

HORAIRES DES ACTIVITÉS

- **Soins à domicile pour les + 60 ans** :
7/7 de 8h30 à 12h30 et 16h à 19h
Juvisy/Orge, Morangis et Savigny/Orge
- **Personnes âgées et handicapées de - 60 ans** :
7/7 de 8h30 à 12h30 et de 16h à 19h
Juvisy/Orge, Morangis et Savigny/Orge

INFOS

- 👤 **Présidente** : Marcelle LECOURT
- 👤 **Directrice** : Sandrine CANTINI
- ☎ **Tél.** 01 69 05 77 32
- ✉ **Mail** : ass.assad@orange.fr
- 📍 **Lieu d'activité** : 26 avenue Charles Mossler, Savigny/Orge

ASSOCIATION POUR LE DROIT DE MOURIR DANS LA DIGNITÉ

Fort de près de 70 000 adhérents, l'ADMD agit auprès des pouvoirs publics pour que la législation française évolue vers une meilleure prise en charge de la fin de vie, qu'elle autorise enfin ceux qui le souhaitent à bénéficier d'une euthanasie ou d'un suicide assisté.

COTISATION ANNUELLE

26 €

INFOS

- 📞 Délégué Départemental : Patrick BOURGUET
- ✉️ Mail : admd91@admd.net
- 🌐 Site : www.admd.net

ASSOCIATION POUR LE DÉVELOPPEMENT DES SOINS PALLIATIFS EN ESSONNE

Un engagement associatif qui ajoutera du sens à votre vie ! Nous sommes accompagnants bénévoles à l'hôpital ou en EHPAD. Nous consacrons 4h par semaine à une présence auprès des malades. Notre écoute libère leur parole; la parole allège leur souffrance; ces moments sont d'une richesse humaine exceptionnelle. L'ASP 91 est une association non confessionnelle, pour le développement des soins palliatifs. Elle encadre, forme, soutient et protège, nous permettant aussi de donner le meilleur de nous-mêmes. L'ASP 91 recherche des bénévoles pour ses différentes équipes du département.

INFOS

- 👤 Présidente : Guy BISSON
- ☎️ Tél. 06 43 72 76 50
- ✉️ Mail : gyymi.bisson@wanadoo.fr
- 👤 Recrutement : Marie Claire CAGNIN
- ☎️ Tél. 06 78 82 14 70
- ✉️ Mail : marieclairecagnin@orange.fr

-C-

CENTRE FRANÇAIS DE SECOURISME

Le Centre Français de Secourisme est une association nationale de sécurité civile, fondée en 1977. Agréée par le Ministre de l'Intérieur, il participe à l'enseignement du secourisme et à la pratique des secours dans le cadre de la sécurité civile, par l'intermédiaire d'enseignants et de secouristes bénévoles diplômés, à jour de la formation continue annuelle. Il regroupe des associations et délégations affiliées poursuivant le même but, sur le territoire national et les DOM-TOM.

HORAIRES DES ACTIVITÉS

Lundi au vendredi : 8h à 17h

INFOS

- ☎️ Tél. 01 45 39 42 42
- ✉️ Mail : secours@cfspc.org ou cfs91@cfspc.org
- 🌐 Site : cfs91@cfspc.org

CONFÉRENCE MÉDICALE - SOIGNER À JUVISY-SUR-ORGE

L'association participe à la définition et à la mise en œuvre d'un plan local en vue du maintien et de l'installation des professionnels de santé sur le territoire de Juvisy. Elle participe aux réflexions dans le domaine de l'aménagement du territoire. Elle joue le rôle d'interlocuteur entre les pouvoirs publics et les usagers.

INFOS

- 👤 Président : Docteur Didier FOSSE
- ✉️ Mail : didier.fosse@free.fr
- 📍 Siège social : Hôtel de Ville, 6 rue Piver

-D-

DIAGONALE - ÎLE-DE-FRANCE

Ce dispositif est à l'articulation du champ médical et du champ social. Diagonale Ile de France gère 3 services.

- Un service « Accueil », lieu d'écoute et espace de parole. Approche globale de la situation des personnes et accompagnement dans les difficultés psychologiques, sociales, juridiques par une équipe de professionnels.
- La gestion de 75 places d'appartements de coordination thérapeutique (ACT) : hébergement des personnes malades seules ou des familles afin de permettre l'accès et la continuité des soins, une meilleure observance des traitements, l'élaboration d'un projet individuel.
- Un service d'actions de prévention et d'information auprès des élèves, des professionnels et du grand public.

INFOS

- 👤 Président : Andréas MARIA
- ☎️ Tél. 01 69 24 85 60
- ✉️ Mail : diagonale.idf@wanadoo.fr
- 🗨️ Directrice : Raphaëlle DI PALMA - 01 69 24 90 90
- 🌐 Site : www.diagonale-idf.org

-E-

ÉKILIBRE ET LES MÉDECINES DOUCES

L'association a pour but de faire connaître et promouvoir différentes médecines douces et alternatives existantes et permettre aux habitants de la ville d'apprécier l'intérêt et la pertinence de pouvoir s'inscrire dans un parcours de soin complémentaire.

COTISATION ANNUELLE

5€

INSCRIPTIONS

Tout au long de l'année

INFOS

- 👤 **Présidente** : Laëtitia HARAND
- ☎️ **Tél.** 06 21 33 50 71
- ✉️ **Mail** : association@ekilibre-medecines-douces.fr
- 🌐 **Site** : www.ekilibre-medecines-douces.fr
- 📍 **Lieu d'activité** : 19A avenue d'Estienne d'Orves Juvisy

-M-

MAISON DE SANTÉ PLURIPROFESSIONNELLE DE JUVISY

Un cardiologue, un ophtalmologue, six généralistes, quatre infirmières, une sage-femme, un psychothérapeute, une diététicienne, une ergothérapeute sont à votre disposition.

INFOS

- 👤 **Présidente** : Dr DISSOU D'Hammed
- ☎️ **Tél.** 01 60 48 60 61
- ✉️ **Mail** : cdissou@yahoo.fr

MOUVEMENT VIE LIBRE

L'association vient en aide aux personnes rencontrant des difficultés avec l'alcool ou autres drogues. L'association vient également en aide à l'entourage et propose des interventions en tout milieu. Des entretiens individuels et des groupes de paroles sont à la disposition de chacun.

COTISATION ANNUELLE

33 €

INFOS

- 👤 **Président** : Jacky BILLARD
- ☎️ **Tél.** 06 13 82 68 13
- ✉️ **Mail** : jackyvl@live.fr
- 🌐 **Site** : www.vielibre.org

-R-

RESSOURCES 91

Deux établissements sont proposés pour l'accueil et l'accompagnement des adolescents et des familles traversant tout type de difficultés, un établissement proposant des soins spécialisés en addictologie en direction des adolescents et des adultes. Trois espaces d'écoute confidentiels, sur rendez-vous et gratuits, entretiens avec des professionnels sont également proposés (éducateurs, infirmiers, médecins, psychologues, accueillantes...)

ACTIVITÉS

ESPACE CONDORCET (3, av. Condorcet, esc. 1 - Juvisy)
(Ados/Parents/Familles)

- Prévention et accompagnement psycho-socio-éducatif
 - Problèmes relationnels parents/enfants, conduites à risques adolescentes, addictions (mineurs, jeunes majeurs)
- tél. : 01 69 21 06 72

CENTRE D'ADDICTOLOGIE ADULTE (6 av. Jules Vallès - Athis-Mons)

- Accueil des personnes addictées et de leur entourage, consultations médico-psycho-sociales, soins et accompagnement toutes dépendances.
- tél. : 01 69 38 37 21

COTISATION ANNUELLE

Accueil gratuit, sur rendez-vous

INFOS

- 👤 **Présidente** : Marie-Hélène LEMAIRE
- ☎️ **Tél.** 01 69 38 37 21
- ✉️ **Mail** : ressources@associationressources.org
- 🗨️ **Directeur** : Jouteau DENIS - 01 69 38 37 21
- ✉️ **Mail** : djouteau@associationressources.org
- 🌐 **Site** : www.associationressources.org





-A-

ASSOCIATION ALTERNAT

L'association Alternat gère deux péniches inter-associatives dont le port d'attache est à Juvisy. Elles sont mises à disposition des associations locales, régionales ou nationales, y compris dans Paris ou en itinérance, pour toutes formes de réunions (assemblées générales, stages, réunions publiques, projections-débats...)

Excursions vers Paris (musées, établissements culturels) ou Corbeil (visite historique) ou Melun-Fontainebleau. B.A.F.A. spécialisé sur l'environnement fluvial (en préparation): cycles de l'eau, géologie, mécanique des fluides, astronomie, météorologie, faune et flore fluviales, navigation, métiers du fleuve et des bateaux, etc. Sensibilisation à la gestion des conflits. Éducation à la paix. Formation civique et citoyenne (service civique).

COTISATION ANNUELLE

10 €

INFOS

- 📞 Président : Éric SAPIN
- ☎️ Tél. 01 69 45 43 58
- ✉️ Mail : alternat@free.fr
- 🌐 Site : www.penichealternat.org

ASSOCIATION DES PARENTS D'ÉLÈVES DE L'ÉCOLE DOLTO - APEED

L'APEED organise des événements festifs et/ou familiaux autour du quartier du Plateau en général, et des écoles François Dolto et Jean Jaurès en particulier. Ses principales actions sont l'organisation d'un Bal Masqué, d'une Chasse aux Oeufs et d'un Vide-Grenier autour de l'Espace Frédéric Rossif, du parc Debussy-Champagne et de la place Louise Michel. L'APEED propose également des ateliers scientifiques aux enfants de grande section de l'école Dolto, des concours de dessin de rue, et participe

à l'organisation du Téléthon et de la kermesse Dolto et du bal de fin d'année Jaurès. L'APEED est enfin un membre actif du Collectif d'Animation du Plateau qui organise les principales fêtes de quartier sur le Plateau (Chaleur d'Hiver, Fête du Printemps, Fête de la Ville - quartier Plateau).

ACTIVITÉS

Chasse aux Oeufs (3-10 ans)

- Autour de Pâques: 15h à 18h - Parc Debussy-Champagne

Bal Masqué (3-10 ans)

- Mars/avril: 18h à 22h - Espace Frédéric Rossif

Vide-grenier (famille)

- A déterminer

COTISATION ANNUELLE

3 € / famille

INFOS

- 👤 Président : Nicolas PINEAU
- ✉️ Mail : apeed.juvisy@gmail.com

ASSOCIATION DES PARENTS D'ÉLÈVES DE L'ÉCOLE ST EXUPÉRY ET MICHELET - APEI ST EXUPÉRY-MICHELET

L'APEI rassemble les parents d'élèves de l'école maternelle St Exupéry et/ou élémentaire Michelet du centre-ville de Juvisy. Elle participe à la vie de l'école à travers les conseils d'école, où elle représente les parents mais aussi à travers des visites de cantine, de la participation à la commission des menus ainsi qu'à toutes les réunions avec la mairie en lien avec l'école. Elle organise également différents événements (fêtes de Noël et de fin d'année, après-midi jeux, brocantes ou vente de gâteaux, sorties culturelles...) afin de financer des projets d'école : visites, spectacles, classes transplantées... Elle accompagne et soutient les parents dans leurs démarches et défend les intérêts des élèves auprès des différents partenaires.

Nous avons noué au fil des années de nombreuses relations qui

bénéficient aux familles (tarifs réduits, bons plans, solidarité...). Alors venez rejoindre notre équipe dynamique, ouverte et mobilisée pour la réussite de tous les élèves !

INFOS

- 📍 **Présidents** : Gaëlle GRITTI (Michelet) et M. Lopes (Saint Exupéry)
- 📞 **Tél.** 06 06 49 56 43
- ✉️ **Mail** : apei.stexupery@yahoo.fr
apei.michelet@yahoo.com

COTISATION ANNUELLE

5 €

-F-

FCPE GROUPE SCOLAIRE TOMI-UNGERER

Les parents d'élèves élus sont des membres à part entière de la communauté éducative. Leur rôle est de porter les préoccupations et les questions de l'ensemble des parents sur tout domaine concernant la vie et le fonctionnement de l'école. En cas de problème entre une famille et l'institution scolaire, les parents concernés peuvent faire appel à ces représentants, pour qu'ils les assistent dans leurs démarches et les aident à entamer le dialogue avec divers interlocuteurs : directrice, enseignants, inspecteur de circonscriptions, mairie, autorité académique etc.

INFOS

- 📍 **Président** : Rubina KASILINGAM
- ✉️ **Mail** : parentsungerejuvisy@gmail.com
- 🗨️ **Trésorière** : Sandrine FIOT
- 🌐 **Site** : parentsgungerer.wordpress.com

COTISATION ANNUELLE

Pas de cotisation

-R-

REPRÉSENTANTS DES PARENTS D'ÉLÈVES DU COLLÈGE BUISSON

Les objectifs de l'association sont de :

- défendre les intérêts moraux et matériels des parents d'élèves du collège Ferdinand Buisson,
- informer les familles sur la vie scolaire de leur enfant,
- représenter les parents d'élèves du collège en participant aux conseils de classe, aux conseils d'administration et aux diverses commissions de l'établissement,
- organiser un espace de débat sur tout ce qui touche à l'éducation,
- participer avec bienveillance au bon fonctionnement du collège.

COTISATION ANNUELLE

10 €

INSCRIPTIONS

En septembre

INFOS

- 📍 **Président** : Mélanie LORENDEAUX
- 📞 **Tél.** 06 43 25 89 58
- ✉️ **Mail** : parentsbuisson91@gmail.com
- 🌐 **Facebook** : www.facebook.com/rpcbjuvisy

LE RENDEZ-VOUS DES PARENTS

Le Rendez-Vous Des Parents aborde tous les domaines liés à la parentalité. Parents, familles, professionnels de l'enfance et de l'éducation sont concernés. Nous nous réunissons une fois par mois pour discuter de ces questions parfois avec un invité, et proposons aussi à d'autres moments, des activités ludiques, des spectacles et des sorties familiales auxquelles les personnes seules peuvent se joindre. Hormis pour les sorties et spectacles il n'est pas nécessaire de s'inscrire. La liste de nos activités n'est pas exhaustive. Vous en serez avertis par courriels ou affichage. Restez vigilants !

HORAIRE DES ACTIVITÉS TOUTS PUBLIC

- **Assemblée générale**
16 octobre : 20h-23h - Centre Rossif
- **Réunion mensuelle**

2 octobre, 6 novembre, 4 décembre, 8 janvier, 5 février, 5 mars, 2 avril, 7 mai, 4 juin : 20h-23h - Centre Rossif

COTISATION ANNUELLE

5€ les personnes seules, 10€ pour les couples et les familles

INSCRIPTIONS

Quinze jours avant la date de l'activité. Certaines ne nécessitent pas d'inscriptions.

INFOS

- 📍 **Présidente** : Béatrice BONDRY
- 📞 **Tél.** 06 65 27 99 19
- ✉️ **Mail** : missbondry@yahoo.fr
- 🌐 **Facebook** : Le rendez-vous des parents Juvisy-sur-Orge





-C-

CLUB DES QUAT' SAISONS

L'association est un lieu de rencontres, qui a pour but de lutter contre l'isolement. Celle-ci est ouverte à tous les retraités et autres, les mardis et jeudis après-midi. Des jeux de société variés sont à disposition avec une pause goûter à 16h. Des sorties diverses sont organisées ainsi que des repas conviviaux.

HORAIRES DES ACTIVITÉS

(Tarot, Belote, Rami, Scrabble, Triomino, etc.), retraités ou non,
Tous les mardis de 14h à 18h, Maison de quartier Albert Sarraut
Tous les jeudis, de 14h à 18h, Maison de quartier Seine,
53 rue Monttessuy

COTISATION ANNUELLE

30 €

INSCRIPTIONS

En début d'année

INFOS

📞 Présidente : Annie DREHER

📞 Tél. 01 69 21 54 26 / 06 30 17 49 78

📧 Mail : annie.dreher@orange.fr
 📧 Responsable de la salle Sarraut: Chantal KALOUSTIAN
 📧 Mail : ck4591@hotmail.fr
 📞 Tél. 01 69 45 02 27

-F-

FÉDÉRATION GÉNÉRALE DES RETRAITÉS DES CHEMINS DE FER (F.G.R.C.F.)

La FGRCF intervient auprès de la direction de la SNCF et des Pouvoirs de Tutelle. Elle représente les retraités et les titulaires d'une pension de réversion au Conseil d'administration de la Caisse de Prévoyance et de Retraite du personnel de la SNCF. Elle est en relation avec les services sociaux de la SNCF. Son siège est à Paris, elle est représentée dans toute la FRANCE avec ses 500 Sections dont celle de JUVISY/orge.

HORAIRES DES ACTIVITÉS

Assemblée Générale (+ de 55 ans) : Janvier

Sorties diverses : Mai

COTISATION ANNUELLE

26,50 €

INSCRIPTIONS

1^{er} et 3^{ème} trimestre

INFOS

- 👤 **Président** : Antoine PEYRAT
- ☎️ **Tél.** 06 86 38 95 08
- ✉️ **Mail** : antoine-peyrat87@orange.fr
- 🗣️ **Vice Président** : Pierre TESSIER
- ✉️ **Mail** : pierretessier91@gmail.com
- ☎️ **Tél.** 01 69 21 39 58 ou 06 11 91 56 77
- 🌐 **Site** : www.fgrcf.fr

-R-

REFUGE DES CHEMINOTS - COMITÉ DE L'ESSONNE

Notre association fondée en 1926 met au centre de ses préoccupations la personne humaine et agit pour lui apporter des réponses adaptées. Pour cela elle développe au sein de son milieu de vie, dans un esprit solidaire, une vie associative favorisant le lien social, la mixité intergénérationnelle contre la solitude tant dans nos établissements que dans nos comités. Les bénévoles des comités organisent et proposent à leurs adhérents des activités variées : voyages, repas, randonnées, lotos...

COTISATION

20 €

INFOS

- 👤 **Président** : Jean-Pierre MILLET
- ☎️ **Tél.** 06 74 68 81 19
- ✉️ **Mail** : jpmillet1@orange.fr
siege@refugecheminots.asso.fr
- 🌐 **Site** : www.refugecheminots.asso.fr

-U-

UNION LOCALE DES RETRAITÉS CFDT DU SECTEUR DE JUVISY

La retraite est une nouvelle période de la vie où le salarié entre dans un « temps choisi », libéré des contraintes du travail et disponible pour se réaliser différemment au niveau personnel, familial, associatif, syndical, culturel, humanitaire, politique... C'est une période passionnante où l'action syndicale permet de ne pas être isolé, de réfléchir et de continuer à participer aux débats des enjeux de notre société. C'est une occasion de militer autrement selon ses possibilités, voire de s'engager sur de nouveaux dossiers et de nouvelles responsabilités dans la CFDT (Confédération française démocratique du travail). C'est aussi affirmer sa solidarité avec le monde du travail.

INFOS

- 👤 **Président** : Jacques CHESNEAU
- ☎️ **Tél.** 01 69 21 77 70
- ✉️ **Mail** : jacqueschesneau@wanadoo.fr
- 🗣️ **Secrétaire** : Françoise SOUCHON
- ☎️ **Tél.** 01 69 21 62 53
- ✉️ **Mail** : francoisesouchon@live.fr

UNION NATIONALE DES RETRAITÉS ET PERSONNES ÂGÉES (U.N.R.P.A)

L'UNRPA est une association Nationale. Elle est principalement une section parmi les 19 sections de l'Essonne. La section de Juvisy a comme loisirs : les jeux de cartes, Tarot, Belote, Scrabble, ainsi que les jeux de sociétés divers.

HORAIRES DES ACTIVITÉS

Jeux de Tarots (60 à 101 ans)

Lundi, mercredi et vendredi de 13h30 à 17h

Belote, Scrabble (60 à 93 ans)

Lundi, mercredi et vendredi de 13h30 à 17h

COTISATION ANNUELLE

25 €

INFOS

- 👤 **Président** : Alain BERTHAUME
- ☎️ **Tél.** 09 62 66 00 38
- 🗣️ **Secrétaire** : André BREHAUT
- ☎️ **Tél.** 06 70 98 66 39
- ✉️ **Mail** : andre-brehaut@orange.fr
- 📍 **Adresse** : Salle Ducastel à Juvisy



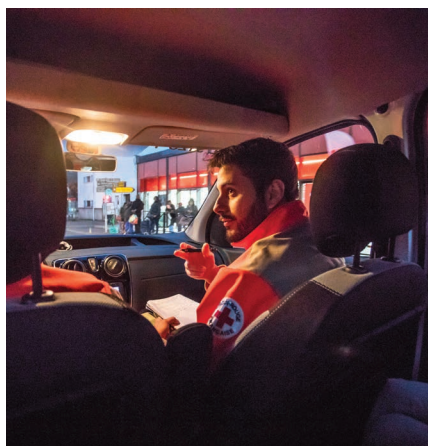

-A-

AGIR ABCD ASSOCIATION GÉNÉRALE DES INTERVENANTS RETRAITÉS

Lutte contre l'exclusion sous toutes ses formes, en particulier au niveau du numérique à travers l'informatique seniors.

ACTIVITÉS SÉNIORS

Initiation à l'informatique, s'approprier son ordinateur

- Lundi et mercredi : 14h à 17h, Espace Michelet, Athis-Mons

COTISATION ANNUELLE

50 €

INSCRIPTIONS

À partir de début Septembre

INFOS

- 📞 Président : Bernard RUZ
- 📞 Tél. 06 87 75 62 00
- 📞 Responsable EST : Bernard STUCKY
- 📞 Tél. 06 07 86 88 74
- ✉️ Mail : stuckyb@orange.fr

AURORE INSERTION

Aurore en Essonne, c'est une implantation territoriale sur Yerres, Juvisy et Étampes, principalement autour de la mise en œuvre et la réalisation de dispositifs d'accompagnement professionnel. Il s'agit à la fois d'activités d'élaboration de projet professionnel ou encore de coaching à la recherche d'emploi ou encore de bilans de compétences salarié : Intervention via des dispositifs de l'Agefiph en parallèle de notre intervention sur le Pôle de Projet Professionnel financé par le Conseil Régional et des demandes de bilan de compétences de personnes salariées.

HORAIRES DES ACTIVITÉS

Pôle de Projet Professionnel - 16-25 ans

35 h hebdomadaires Sur prescriptions des partenaires Missions Locales, clubs de prévention, structures sociales etc...

Accompagnements spécifiques de personnes bénéficiaires de RQTH Reconnaissance de la Qualité de Travailleur Handicapé - Tout âge avec une RQTH en cours

35 h hebdomadaires sur prescriptions Pôle emploi ou Cap Emploi sur les dispositifs PSOP et PSIM

Bilans de compétences

24h réparties sur une période de 1 à 4 mois

Prise de contact en direct via le numéro de téléphone.

INFOS

- 📞 Président : Pierre COPPEY
- 📞 Tél. poleinsertion@aurore.asso.fr
- 📞 Chef de Service : Caroline YEYE
- 📞 Tél. 01 85 12 02 94
- ✉️ Mail : c.yeye@aurore.asso.fr
- 🌐 Site : www.aurore.asso.fr
- 📍 Adresse : 19, rue Jean Danoux 91260 Juvisy

AIDES LUTTE CONTRE LE SIDA

Accueillir, accompagner, soutenir et héberger des personnes atteintes du VIH.

Mener des actions d'information et de prévention avec offre de dépistage au VIH et hépatite C (test à résultat immédiat).

INFOS

- 📞 Présidente : Colette GUICHARD
- 📞 Coordinatrice : Laurence PERRIN
- 📞 Tél. 01 60 48 72 82
- ✉️ Mail : aides91@aides.org

ASSOCIATION JUVISIENNE POUR L'ACCUEIL DES DEMANDEURS D'ASILE ET DES RÉFUGIÉS (AJAR)

L'association apporte un soutien moral et matériel aux « demandeurs d'asile » et aux « réfugiés », (= personnes étrangères conduites à fuir leur pays, notamment pour des raisons de guerre ou de persécutions politiques, religieuses ou ethniques), en aidant aux multiples démarches administratives, en contribuant à la mobilisation de ressources financières et en favorisant leur insertion dans l'environnement local (apprentissage du français, scolarisation des enfants, découverte des autres associations...).

COTISATION ANNUELLE

10 €

INSCRIPTIONS

Toute au long de l'année

INFOS

- 📞 **Présidente :** Marie-Renée COURTY
- ☎ **Tél.** 01 69 21 59 00
- ✉ **Mail :** mrcourty@free.fr
- 📍 **Adresse électorale :**
collectifaccueilrefugiesjuvisy@gmail.com

AMNESTY INTERNATIONAL

Amnesty International, mouvement mondial et indépendant de tout gouvernement, tendance politique ou croyance religieuse, œuvre pour le respect, la défense et la promotion des droits humains énoncés dans la Déclaration des Droits de l'Homme, à savoir les droits civils, politiques, économiques, sociaux et culturels. Des réunions mensuelles se tiennent à Juvisy pour faire le point sur l'actualité des droits humains et l'action d'Amnesty, pour organiser des manifestations publiques : soirées ciné-débat, interventions dans les écoles, Foire aux livres d'occasion, « 10 jours pour signer » en décembre, etc... Vous aussi, agissez avec nous !

INSCRIPTIONS

Tout au long de l'année

INFOS

- 📞 **Contact :** Yveline POUILLOT
- ☎ **Tél.** 06 82 18 52 61
- 🗨 **Responsable local :** Annick BLATEAU
- ☎ **Tél.** 09 54 44 67 44
- ✉ **Mail :** amnesty.nord-essonne@laposte.net
- 🌐 **Site :** www.amnesty-nord-essonne.fr
www.amnesty.fr

ASSOCIATION DE LOGEMENT DES JEUNES TRAVAILLEURS - ALJT

L'ALJT est une association responsable et citoyenne qui s'engage depuis plus de 50 ans à agir pour la mixité sociale dans les villes et à accompagner le parcours résidentiel de 8 000 jeunes chaque année. Les résidences gérées sont toutes situées en Île-de-France, proches des bassins d'emplois ou de formation. L'ALJT propose 5 000 logements ainsi que des services d'accompagnement qui favorisent l'autonomie des jeunes.

INFOS

- 📍 **Adresse :** 1 avenue Kléber à Juvisy / 22 rue Danton
- ☎ **Tél.** 01 69 45 98 95
- 🌐 **Site Internet :** www.aljt.com

ASSOCIATION DE L'AUMONERIE DES COLLÈGES DE JUVISY

L'aumônerie est la suite naturelle du catéchisme destiné aux enfants des classes du primaire. Elle accueille les jeunes gens et jeunes filles de Juvisy et d'ailleurs fréquentant les classes de la 6^{ème} à la 3^{ème} et a pour objet d'assurer

une formation humaine et spirituelle dans l'esprit des orientations diocésaines, par des activités d'éducation et de loisirs. Des réunions hebdomadaires ou bimensuelles, hors vacances scolaires, permettent aux jeunes de se retrouver, d'échanger, de suivre un parcours et de prier dans un climat de fraternité et de convivialité.

INFOS

- 📞 **Responsable :** Marie-France BOKANDZAS
- ✉ **Mail :** mf.bokandzas@neuf.fr
- 🌐 **Site internet :**
<http://paroisse-juvisy.ccf.fr/aumonerie.html>

ASSOCIATION D'ENTRAIDE PORTO FORMOSO (A.E.P.F)

L'association a pour objet l'entraide pour le développement social, culturel, éducatif et sanitaire des habitants du village de Achada Jendo résidant en France.

COTISATION ANNUELLE

120 €

INSCRIPTIONS

Sur contact.

INFOS

- 📞 **Président :** Adriano FERNANDES LOPES
- ☎ **Tél.** 07 52 53 08 18
- ✉ **Mail :** adriano.fr@icloud.com
- 🗨 **Vice-Président :** Luis Antonio FERNANDES LOPES
- ☎ **Tél.** 06 95 69 59 98
- 📍 **Siège social :** 3, voie Edgar Varèse, Juvisy-sur-orge

-C-

CHIENS DE LUMIÈRE

L'association a pour objet de promouvoir le chien visiteur en EHPAD, hôpitaux, écoles et centres aérés ; créer en Essonne un réseau de chiens visiteurs pour répondre à une demande en expansion ; valoriser le chien comme un précieux auxiliaire de l'homme (chiens d'assistance, de recherches et de travail) par des conférences et des sorties à thèmes cynophiles.

ACTIVITÉS

Visites en EHPAD (adultes):

- **Jours variables** - EHPAD Camille Desmoulins à Juvisy
- **Conférences Cynophiles (tout âge)**
- **Jours variables** - en soirée - Salle Pidoux de la Maduère
- **Sorties Cynophiles (tout âge)**
- **mercredi** - après-midi

COTISATION ANNUELLE

15 €

INSCRIPTIONS

Septembre 2020 et aux cours des conférences 2020-2021

INFOS

- 📞 **Président** : Christian CONSTANCIEN
- 🗨️ **Vice présidente** : Françoise MEJEAN
- 📞 **Tél.** 06 80 42 10 51
- ✉️ **Mail** : chiensdelumiere@gmail.com
- 🌐 **Site** : chiensdelumiere@jimbo.com

CONFÉRENCE SAINT VINCENT DE PAUL

Nous sommes un mouvement de laïcs catholiques ouvert à tous. En semaine, dans nos locaux, nous sommes à l'écoute de toutes les détreffées et procurons vêtements, linge de maison, vaisselle... Chaque jeudi, nous recevons environ 100 familles au cours de sa distribution alimentaire, toutes juvisiennes. En été nous organisons des sorties pour les enfants ou participons à leur départ en vacances. A Noël, nous proposons des animations pour les enfants et des repas pour les aînés. Nous sommes jumelés avec une Conférence malgache à Tamatave, le Centre Enfants de Joie qu'elle gère, instruit des enfants de la maternelle à la 3^{ème} et héberge des orphelins des handicapés mentaux, physiques et des femmes battues, abandonnées, veuves... Nous recherchons des bénévoles susceptibles de faire des visites, mais pour accomplir tout cela nous avons également besoin de votre concours financier. Nous comptons sur vous. Soyez-en remerciés.

INFOS

- 📞 **Présidente** : Madame LABAUME
- 📞 **Tél.** 0612891043
- 📍 **Adresse** : Centre Paroissial, place du Maréchal Leclerc à Juvisy

COOPÉRATIVE IMAGINE - L'ILOT JUVISIEN

Coopérative imagine est une association d'éducation populaire dont le but est de promouvoir les modes de production et de consommation écoresponsable. Elle contribuera par ses actions à renforcer la mixité et le lien social dans les quartiers où elle s'implantera, notamment par la création et l'animation de coopératives de productions.

COTISATION ANNUELLE

12 €

INSCRIPTIONS

À tout moment de l'année

INFOS

- 📞 **Président** : Antoine STABILE
- 📞 **Tél.** 06 81 32 14 67
- ✉️ **Mail** : contact@scopimagine.fr / contact@astabile.fr
- 🌐 **Site** : <http://ilotjuvisien.fr/>
- 📘 **Facebook** : ilotjuvisien

CROIX ROUGE FRANÇAISE

UNITÉ LOCALE « LA PYRAMIDE »

L'Unité locale «La Pyramide» agit au quotidien au travers de ces axes :

- Secourisme : tenue de postes de secours, formation et accompagnement des bénévoles secouristes.
- Urgence : Opération de soutien à la population lors de catastrophe naturelle
- Formation : Formation Grand public (PSC1, Initiation Enfant et Nourrisson,...)
- Action Sociale : Maraude, Activité textile, etc.

COTISATION ANNUELLE

20 €

INFOS

- 📞 **Président** : David MARIE
- 📞 **Tél.** 06 88 96 25 98
- ✉️ **Mail** : david.marie@croix-rouge.fr
- 🗨️ **Secrétaire locale** : Céline PUYRAIMOND
- 📞 **Tél.** 06 88 17 58 90
- ✉️ **Mail** : celine.puyraimond@croix-rouge.fr
- 📘 **Facebook** : fb.me/crflaPyramide
- 🌐 **Site** : <https://essonne.croix-rouge.fr/pyramide/>

-F-

FÉDÉRATION NATIONALE DES MUTILÉS ET INVALIDES DU TRAVAIL - FNATH

La FNATH, association des accidentés de la vie, a été créée en 1921 pour défendre les droits des victimes d'accidents au travail. Elle est aujourd'hui l'association de défense de tous les accidentés de la vie, des malades, invalides et handicapés.

Dans un esprit mutualiste d'entraide et de générosité, elle apporte soutien, réconfort, conseils et assistance aux accidentés et les aide à repartir dans la vie sociale et professionnelle.

INFOS

- 📞 **Président** : Jean-Pierre FOUCAULT
- 📞 **Tél.** 01 69 40 96 32
- 🌐 **Site** : www.fnath.org
- ✉️ **Mail** : fnathjuvisy@orange.fr

-H-

HABITAT ET HUMANISME - H.H

Depuis plus de 25 ans, Habitat et Humanisme Ile-de-France a pour mission principale l'insertion par le logement. Ainsi, elle gère des logements en Essonne afin de :

- Favoriser l'accès à un logement décent aux personnes

seules et familles en difficulté,

- Contribuer à la mixité sociale, en privilégiant des logements situés dans des quartiers équilibrés au cœur des villes,
- Accompagner les personnes logées pour favoriser le retour de l'estime de soi, l'acquisition de l'autonomie et la reprise de liens sociaux, indispensables à toute insertion.

COTISATION ANNUELLE

25 € - 5 € pour les personnes non imposables

INFOS

- 👤 **Président** : François BONEU
- ☎ **Tél.** 06 07 30 30 78
- ✉ **Mail** : f.boneu@habitat-humanisme.org
- 👤 **Responsable** : Jacques DIAVET
- ☎ **Tél.** 06 38 23 54 48
- ✉ **Mail** : j.diavet@habitat-humanisme.org
- 🌐 **Site** : www.habitat-humanisme.org

-L-

LES RESTAURANTS DU CŒUR

L'association a pour but d'aider et d'apporter une assistance bénévole aux personnes démunies, notamment dans le domaine alimentaire par l'accès à des repas gratuits, par la participation à leur insertion sociale et économique, ainsi qu'à toute action contre la pauvreté sous toutes ses formes.

CAMPAGNE D'HIVER ET ÉTÉ

Mardi et vendredi : de 9h à 12h et de 14h à 16h30

10 rue du Marquis de Raies, 91080 Courcouronnes
Inscription le jeudi de 9h à 12h et de 14h à 16h
Ferme entre juillet et août.

IAP CAMPAGNE D'HIVER

Jeudi : de 9h à 11h et de 14h à 16h
10 rue du Marquis de Raies, 91080 Courcouronnes

INFOS

- 👤 **Président** : Roland COTTON
- ☎ **Tél.** 01 69 36 25 25
- ✉ **Mail** : ad91.siege@restosducoeur.org

-P-

PLIE INTERCOMMUNAL NORD ESSONNE

Insertion et emploi des personnes en grandes difficultés d'insertion sociales et professionnelles

ACTIVITÉS

Accueil - 25 ans et plus

Du lundi au vendredi : de 9h à 12h30 et 13h30 - 17h30

INFOS

- 👤 **Directeur** : Ibrahima SEYE
- ☎ **Tél.** 07 81 08 28 31
- ✉ **Mail** : ibrahimaseye.plie@wanadoo.fr
- 🌐 **Site** : www.plienordessonne.org
- 📍 **Adresse** : 64 grande rue 91260 Juvisy-sur-Orge



SOLIDARITÉ



- | | |
|-------------------------------------|---|
| 1 Terrain d'évolution | 14 Cinéma Agnès Varda |
| 2 Maison des associations | 15 Conservatoire de musique et de danse |
| 3 Salle Les Deux Amis | 16 Conservatoire d'art dramatique |
| 4 Salle Pidoux de la Maduère | 17 Ecole et espace d'art contemporain Camille Lambert |
| 5 Maison de quartier Albert Sarraut | 18 Les Travées |
| 6 Complexe sportif Jules Ladoumègue | 19 Médiathèque Raymond Queneau |
| 7 Gymnase Carpentier | 20 Théâtre Jean Dasté |
| 8 Gymnase Delaune | 21 Vers Stade Perrin |
| 9 Piscine Suzanne Berlioux | 22 Espace Jean Lurçat / Salle Duncan |
| 10 Stade Maquin | 23 Maison de quartier Seine |
| 11 Terrain de pétanque | 24 Annexe Poste Seine |
| 12 Observatoire Camille Flammarion | 25 Maison Argeliès |
| 13 Centre Frédéric Rossif | |

ATHIS-MONS

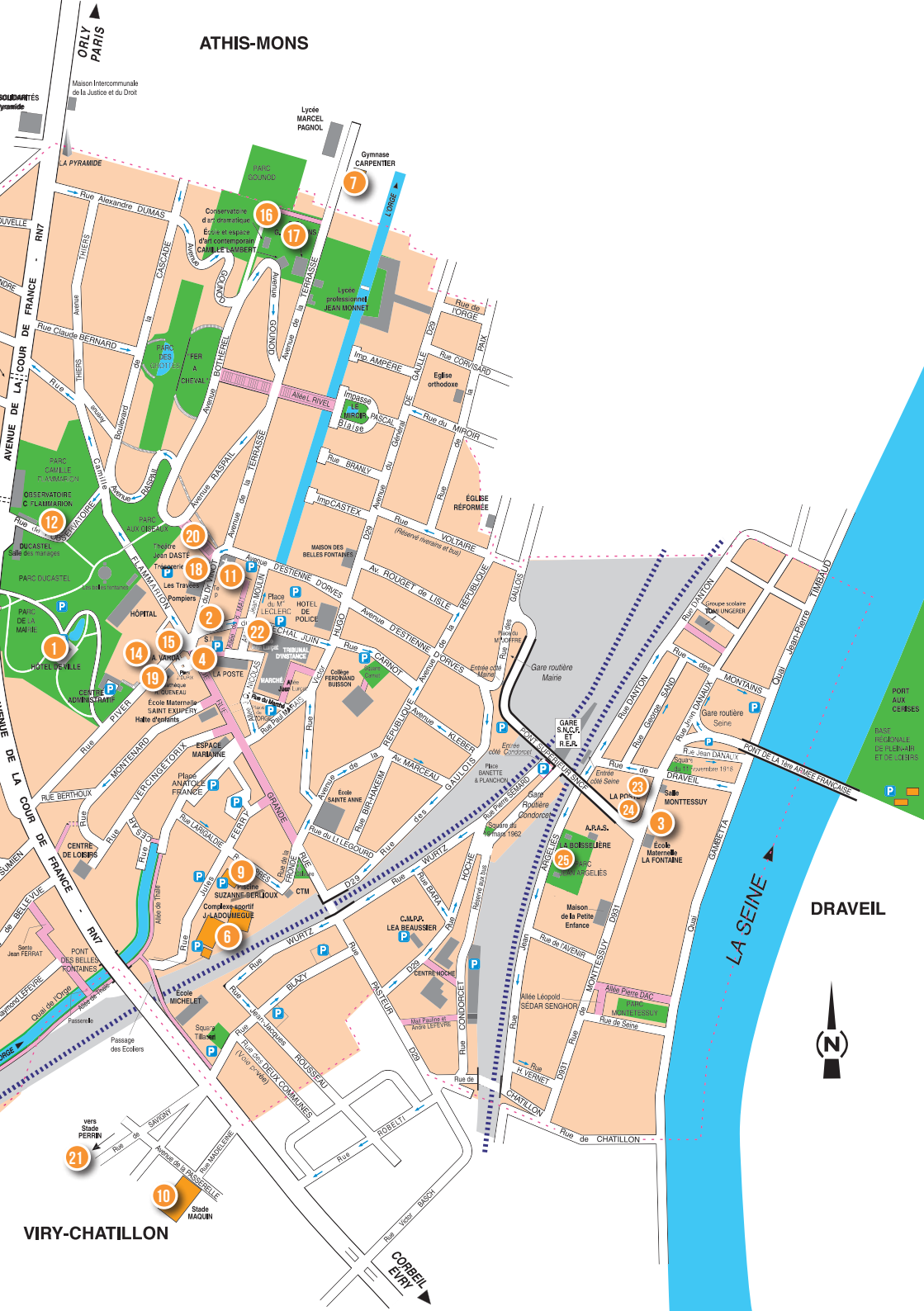

DRAVEIL



VIRY-CHATILLON

CORBEIL-ÉVRY

ORLY PARIS

Maison Intercommunale de la Justice et du Droit

Lycée MARCEL PAGNOL

Gymnase CARPENTIER

Coordonnées d'urgence
Ecole et espace d'accompagnement
CHATELAIN

Lycée professionnel JEAN MONNET

Rue de LORGE

Rue de CORVARD

Rue de MIGNON

Rue de LAPOSTOLLE

Rue de VOLTAIRE

Rue de LAPOSTOLLE

Rue de LAPOSTOLLE

Rue de LAPOSTOLLE

Rue de LAPOSTOLLE

Rue de LAPOSTOLLE

Rue de LAPOSTOLLE

Rue de LAPOSTOLLE

Rue de LAPOSTOLLE

Rue de LAPOSTOLLE

Rue de LAPOSTOLLE

Rue de LAPOSTOLLE

Rue de LAPOSTOLLE

Rue de LAPOSTOLLE

Rue de LAPOSTOLLE

Rue de LAPOSTOLLE

Rue de LAPOSTOLLE

Rue de LAPOSTOLLE

Rue de LAPOSTOLLE

Rue de LAPOSTOLLE

Rue de LAPOSTOLLE

Rue de LAPOSTOLLE

PORT AUX CERISES

PASTEUR

PORT DE LA NAVE ARRIVE FRANÇAISE

DRAVEIL

SALLE MONTESSUY

ÉCOLE MATERNELLE LA FONTAINE

ALLÉE LEOPOLD SEDAR SENGHOR

RUE DE LA FONTAINE

RUE DE LA FONTAINE

RUE DE LA FONTAINE

RUE DE LA FONTAINE

RUE DE LA FONTAINE

RUE DE LA FONTAINE

RUE DE LA FONTAINE

RUE DE LA FONTAINE

RUE DE LA FONTAINE

VERS STADE PERRIN

STADE MACQUIN

CORBEIL-ÉVRY

JOURNÉE DES ASSOCIATIONS



DIMANCHE 6 SEPTEMBRE 2020
DE 9H30 À 18H AU PARC DES GROTTES

Juvisy GRAND
PARIS

RENSEIGNEMENTS AU 01 69 12 50 43 // RETROUVEZ-NOUS SUR JUVISY.FR